AUSGABE 1 · 7. JAHRGANG · NOVEMBER 2006

6 Jahre

Der Karthäuser

MAGAZIN FÜR DIE KARTHAUSE · JEDEN MONAT KOSTENLOS

VERLÄNGERT

Stadt verlängert Vertrag mit Anne Schnütgen

REAKTIVIERT

VfR Eintracht hat wieder eine Damenmannschaft

GEFÖRDERT

Grundschule Neukarthause erhält Landeszuschuss

ST. MARTIN REITET AM 10. NOVEMBER

180 Seiten TuS Koblenz

Erhältlich im TuS-Fanshop, RZ-Shop am Wöllershof,
Friseur Schupp, Karthause, und im Stadion-Fanmobil.

Das offizielle TuS Koblenz-Jahrbuch 2006/2007 erscheint im Verlag os-werbung mit freundlicher Genehmigung der TuS Koblenz

nur 8,- €

Ein Muss für alle TuS-Fans!

- Alle Spieler auf 2 Seiten im Porträt
- Infos zu allen 2.-Liga-Gegnern
- Rückblick Aufstieg 2006
- Statistik: Alle TuS-Tabellen der letzten 60 Jahre

u.v.m.

Neue Schwimmkurse

Großes Kursangebot in Koblenzer Hallenbädern ab 20.11.

Die im Hallenbad des Schulzentrums Karthause (und Stadtbad Weißergasse) seit vielen Jahren durchgeführten Schwimmkurse erfreuen sich nach wie vor großer Beliebtheit.

Deshalb bietet das Sport- und Bäderamt ab dem 20.11.2006 nachfolgende Schwimmkurse im Hallenbad Karthause an:

Kurs	Tag	Uhrzeit	Alterskl.
8	Mo./Mi.	15.15 - 16.00 h	4 Jahre
9	Mo./Mi.	16.00 - 16.45 h	5 Jahre
10	Mo./Mi.	17.00 - 17.45 h	5+6 J.
11	Mo./Mi.	18.00 - 18.45 h	7 -12 J.
12	Fr.	17.15 - 18.00 h	Fortb. f. Kinder
13	Fr.	18.00 - 18.45 h	Fortb. f. Kinder
14	Mo./Mi.	19.00 - 19.45 h	Erw.
15	Fr.	19.00 - 19.45 h	Fortb. Erw. mit Rückenschw.

Kursdauer: 15 Stunden, Kursgebühren: 90 Euro für Erwachsene und 50 Euro für Kinder.
Neben den genannten Kursen bietet das Sport- und Bäderamt Wassergewöhnungskurse für Babys ab dem 3. Lebensmonat dienstags und donnerstags von 10 - 11Uhr im Stadtbad an.
Auch die Wassergymnastik erfreut sich großer Nachfrage. Diese ebenfalls im flachen Wasser durchgeführte "Präventive Rückenschule" für Erwachsene findet dienstags und donnerstags von 8.30-9.15 Uhr und von 11-11.45 Uhr im Stadtbad statt.
Im Beatusbad werden zudem Aquafitness-Kurse, samstags von 9 bis 10.30 Uhr, durchgeführt.
Die Aquafitness-Kurse bieten für Fitness-Interessierte einen idealen Neu- oder Wiedereinstieg. Bei musikalischer Untermalung wird ein abwechslungsreiches Wassergymnastikprogramm angeboten. Schwerpunktmäßig wird die Technik des Rückenschwimmens als wirbelsäulenfreundliche Schwimmart vermittelt. Kursdauer: 10 Stunden, Kursgebühr: 50 Euro.
Die Kurse werden von geschultem Fachpersonal geleitet.

Infos und Anmeldungen bei der Stadtbadkasse unter Tel. 0261/129-1560.

Veranstaltungs- und Tanzverbot an den November-Trauertagen

Allerheiligen, Volkstrauertag und Totensonntag im November

Das Ordnungsamt der Stadt Koblenz weist darauf hin, dass am 1. November (Allerheiligen) von 13 bis 20 Uhr, am 13. November (Volkstrauertag) von 4 bis 24 Uhr und am 20. November (Totensonntag) von 4 bis 24 Uhr alle der Unterhaltung dienenden öffentlichen Veranstaltungen und Darbietungen, die nicht dem Charakter der Feiertage entsprechen, verboten sind. Dazu gehören auch Preisskat, Preiskegeln, das Betreiben von Spielhallen und Musikveranstaltungen. Dabei macht es keinen Unterschied, ob die Musik von einem Tonträger wiedergegeben oder mit Instrumenten gespielt wird.
Öffentliche Tanzveranstaltungen sind an den Feiertagen in der Zeit von 4 bis 24 Uhr und Sportveranstaltungen bis 13 Uhr verboten. Verstöße können als Ordnungswidrigkeit mit einer Geldbuße bis 1.000 Euro geahndet werden.

Die Aufsichts- und Dienstleistungsdirektion in Trier hat die Ordnungsämter aufgefordert, die Einhaltung der Verbote an diesen Tagen zu überwachen.

Der Karthäuser
...seit 6 Jahren vor Ort!

Verleger und Herausgeber: OS-Werbung Oliver Schupp
Pionierhöhe 31
56075 Koblenz-Karthause
Tel. 0261-55520
Fax. 0261-5791935
E-Mail: info@derkarthaeuser.de
Internet: www.derkarthaeuser.de
Satz & Repro: OS-Werbung Oliver Schupp
Erscheinungsweise: monatlich - jeweils zum Ende des Vormonats
Verteilung: als Beilage im **Lokalanzeiger "Koblenzer Schängel"** kostenlos an alle Haushalte im Koblenzer Stadtteil Karthause und in Waldesch, sowie in diversen Auslegestellen.
V.i.S.d.P.: Oliver Schupp (os)
Freie Mitarbeit: Bodo Saher, Mareike Weber
Anzeigen: Oliver Schupp
Copyright: ***OS-Werbung Oliver Schupp***
Nachdruck, auch auszugsweise, nur mit schriftlicher Genehmigung des Verlags.
Terminveröffentlichungen kostenlos, aber ohne Gewähr.
Keine Haftung bei unverlangt eingesandten Manuskripten.
Namentlich gekennzeichnete Artikel geben nicht unbedingt die Meinung der Redaktion wieder.
Gerichtsstand: Koblenz
Auflage: 7.200 Exemplare
Druck: SAINT-PAUL LUXEMBOURG
2, RUE CHRISTOPHE PLANTIN
L-2339 LUXEMBOURG

Nächste Ausgabe
Mittwoch, 29. November
Anzeigen- & Red.-Schluss
13. November

Der Umwelt zuliebe:
"Der Karthäuser" wird auf **100% Recycling-Papier** gedruckt!

HERBST-AKTION zur LICHTZEIT!
Auf alle vorrätigen Leuchten und Geschenk-Artikel 40%*
*Bereits reduzierte Ware ausgenommen!
LICHTHAUS HORRE
Beratung & Planung für funktionales Licht-Design

Rhenser Straße 12 • 56323 Waldesch • Tel. 0 26 28/9 60 80 • Fax 0 26 28/96 08 60
www.lichthaus-horre.de

helping

DIE HÄUSLICHE KRANKENPFLEGE UND SENIOREN-BETREUUNG

Grundpflege • Schwerpflege • Behandlungspflege
Krankenpflege - Notdienst • Hauswirtschaftspflege
Angehörigenbetreuung • Rehabilitationsmaßnahmen

Pflegedienst Marianne Hindenburg

56075 Koblenz · Auf dem Gockelsberg 51
Telefon-Info: 02 61 / 5 18 91

THUNERT
Sanitär GmbH
Meisterbetrieb seit 1920

Mod. Bäder - Küchen
Sanitär - Technik
Gas - Heizungen
Barrierefreies Bad

Karthäuserhofweg 27 · 56075 Koblenz-Karthause
Telefon (02 61) 5 54 54 · Fax (02 61) 5 71 23

GUTER PREIS - GUTER SERVICE
Verkaufen
wollen viele.
Ich repariere auch!

RADIO- UND FERNSEHTECHNIKER-MEISTER
Heinz Laws
Verkauf und Kundendienst
Hüberlingsweg 29 · 56075 Koblenz-Karthause
Telefon: 02 61 / 5 69 01

1. Podologin auf der Karthause
Annelie Wilberg
Staatl. examinierte Podologin
Staatl. gepr. med. Fußpflegerin und Fußtherapeutin

Öffnungszeiten:
Montag- Freitag 9 00-12 00 Uhr
und 14 30-17 00 Uhr
nach tel. Rücksprache
Mittwochnachmittag geschlossen

Pionierhöhe 39 · 56075 KO-Karthause
Tel.: (02 61) 5 68 35

KARTHÄUSER APOTHEKEN

Florian Apotheke
Potsdamer Str. ☎ 51525

Karthäuser Apotheke
Meißener Str. 6 - EKZ Süd ☎ 54400

Berg-Apotheke
Simmerner Str. 88 ☎ 57239

KARTHÄUSER ÄRZTE

Zahnarzt Dr. Werner Stiller
Gothaer Str. 13 ☎ 52182

Zahnärztin Dr. Eva-Maria Erlemeier
Am Flugfeld 26a ☎ 52025

Zahnarzt Dr. Kai Kröll
Karl-Härle-Str. 24 ☎ 54777

Zahnarzt Dr. F.-W. Eckhardt
Potsdamer Str. 15 ☎ 52555

Gemeinschaftspraxis Allgemeinmedizin
Dr. Günter Hanssen und Dr. Mathias Weisse
Simmerner Str. 85 ☎ 52022

Allgemeinärzte Dr. Eleonore u. Dr. Thomas Bernhard
Wismarer Str. 10 ☎ 51001

Frauenarzt Dr. Knut Viebahn
Potsdamer Str. 15 ☎ 51050

Kinderarzt Dr. Paul
Karl-Härle-Str. 25 ☎ 579970

Gemeinschaftspraxis Allgemeinmedizin
Dr. Michael Gross u. Manuela Rebien
Potsdamer Str. 15 ☎ 51128

Innere Medizin Dr. Christoph Bassek
Platanenweg ☎ 55177

Gemeinschaftspraxis Allgemeinmedizin
Dr. Mechthild Offermann u. Dr. Peter Luckhardt
Gothaer Straße 5 ☎ 54441

Ingeborg Winzek, Fachärztin für Allgemeinmedizin
Erlenweg 11 ☎ 9524606

WICHTIGE RUFNUMMERN

Ärztl. Bereitschaftsdienst	☎ 4040444
Bereitschaftsdienst Kobl. Kinderärzte	☎ 01805-112056
Polizei Koblenz	☎ 1031
Feuerwehr	☎ 112
Rettungsdienst u. Krankentransport	☎ 19222
Tierärztin Dr. med. vet. H. Gollum-Weber	☎ 55145
Giftnotrufzentrale	☎ 06131/232466
Ordnungsamt (u.a. Ruhestörung, Verkehrsbehind.)	☎ 40404877
Stadtteilbüro, Anne Schnütgen	☎ 5790380
Polizei-Bezirksbeamter Holger Ingwer	☎ 1032463
Polizei-Dienststelle Karthause	☎ 2915682
Pfarramt St. Hedwig	☎ 56300
Pfarramt St. Beatus	☎ 56300
Ev. Gemeindezentrum Dreifaltigkeitshaus	☎ 52160
Ev. Kindergarten “Arche Noah”	☎ 52393
Ev. Kindergarten “Spatzennest”	☎ 55272
Kath. Kindergarten “St. Hedwig”	☎ 53166
Kath. Kindergarten “St. Beatus”	☎ 56312
Kath. Kindergarten “St. Michael”	☎ 55500
Montessori Kinderhaus	☎ 14461
Hochschulnahe Kindertagesstätte	☎ 56858

Anne Schnütgen bleibt der Karthause erhalten

Stadt Koblenz verlängerte Vertrag - Jugend- und Bürgerzentrum: Spatenstich im Frühjahr 2007

Seit Herbst 2003 ist Anne Schnütgen als Quartiersmanagerin für den Stadtteil Karthause eingestellt. Ihre erfolgreiche Arbeit in dieser Zeit honorierte die Stadt Koblenz nun mit der Verlängerung ihres Arbeitsvertrages bis Dezember 2008.

ANNE SCHNÜTGEN

Im September 2003 hat Anne Schnütgen ihre Ärmel hochgekrempelt und das Quartiersmanagement im Stadtteil aufgebaut. Die Ziele lauteten: Die Initiativen im Stadtteil bündeln, und neue anregen und ein Jugend- und Bürgerzentrum als Treffpunkt planen und realisieren.

Schnütgens Zeitvertrag wäre nun in diesem Jahr abgelaufen ohne das der symbolische erste Spaten in die Erde gestochen worden wäre. Da also noch viel zu tun ist, wurde der Arbeitsvertrag von Anne Schnütgen verlängert. Die Leiterin des Jugendamtes, Elvira Unkelbach, freut sich über die Vertragsverlängerung, weil Bund und Land Rheinland-Pfalz die weitere Finanzierung zugesagt haben.

So wird Anne Schnütgen weiter daran arbeiten, dass der erste Spatenstich für das Jugend- und Bürgerzentrum im Frühjahr 2007 stattfindet. Wenn auf der Baustelle alles wie geplant funktioniert, dann soll Ende 2007 gefeiert werden. Richtigen Grund zum Feiern gibt es im Frühjahr 2008 wenn das Jugend- und Bürgerzentrum seiner Bestimmung übergeben wird.

Jetzt steht aber erst einmal Weihnachten vor der Tür und das Stadtteilbüro hat dafür einige Überraschungen vorbereitet. So bietet das LOS-Projekt Atelier Mobil für die 6- bis 12-jährigen Karthäuser an drei Adventssamstagen Basteln im Stadtteilbüro an. Auch für die Senioren wird etwas geboten: Die Seniorensicherheitsberater informieren am 15.11. zum Thema „Sicher durch die Weihnachtszeit“.

Noch Plätze frei beim Weihnachtsmarkt

5. Karthäuser Weihnachtsmarkt am 10.12.

Am 2. Advent, 10.12., findet zum fünften Mal der Karthäuser Weihnachtsmarkt im Feuerwehrgerätehaus an der Simmerner Straße statt. Hierfür stehen noch Ausstellungs- und/oder Verkaufsflächen zur Verfügung.

Am 10. Dezember öffnet um 10 Uhr zum fünften Mal der Karthäuser Weihnachtsmarkt, der vom Ortring Karthause organisiert wird. Bis 18 Uhr bietet sich für Karthäuser Vereine, Institutionen und interessierte Bürger wieder die Möglichkeit, im Feuerwehrgerätehaus ihre Aktionen und Angebote zum Weihnachtsfest anzubieten. Bis zur nächsten Ortsringversammlung am 15.11. „Bei Costa“ besteht noch die Möglichkeit sich bei Harald Pohl (Tel.: 56116) zum Weihnachtsmarkt anzumelden.

Da bei der letzten Ortsringversammlung leider nur ein Vertreter eines Kindergartens anwesend war, bitten die Veranstalter insbesondere die Vertreter der anderen Kindergärten, die in den vergangenen Jahren am Weihnachtsmarkt teilgenommen haben, sich zu melden, bzw. bei der nächsten Versammlung teilzunehmen und mitteilen, ob sie wieder dabei sind.

Gaststätte
Bei Costa

Meißener Straße 2
56075 Koblenz
Tel: 0261-57548

...sonst nix!

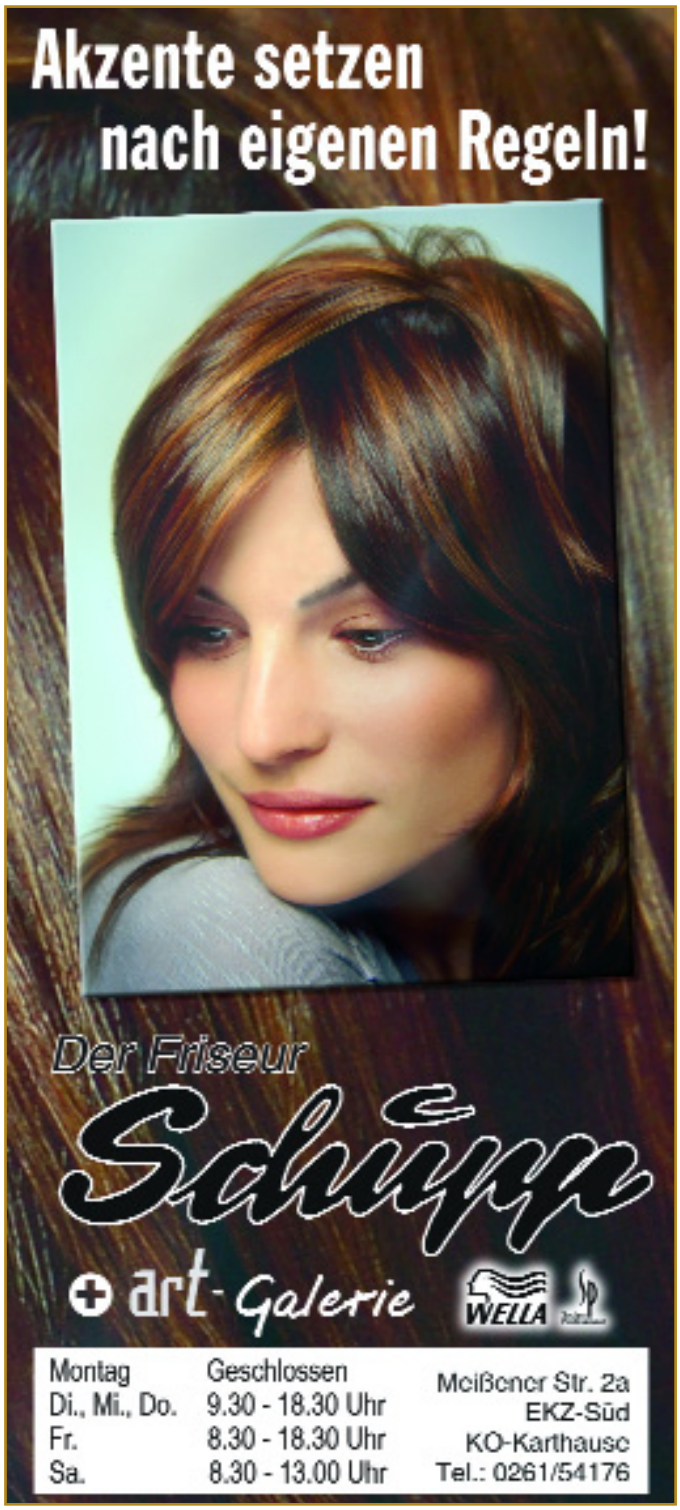

„Der Herrscher“ von Alliierten verboten

„Staatspolitisch besonders wertvoll?“

Mit dem Veit Harlan-Film „Der Herrscher“ (1937) setzen das Kultur- und Schulverwaltungsamt der Stadt Koblenz und das Bundesarchiv am Dienstag, 14.11., 19.30 Uhr, ihre Filmreihe „Staatspolitisch besonders wertvoll? – Spielfilme mit NS-Prädikat“ im Bundesarchiv, Potsdamer Str. 1 fort.

„Der Herrscher“ wurde 1937 von Veit Harlan für „Tobis-Film“ gedreht. Der Herrscher, das ist der Großindustrielle Clausen. Als Schlosser hat er begonnen. In 40 Jahren sind die Clausen-Werke entstanden, ein Stahl-Hüttenkonzern mit 20 000 Arbeitern.
Nach dem Tod seiner Frau hat der alternde Industrielle das Herz einer jungen Sekretärin gewonnen. Er wird sie heiraten. Seine Kinder und Schwiegerkinder fürchten um ihr Erbe und inszenieren ein Entmündigungsverfahren – ohne Erfolg.
Von der Familie fast zerstört, findet Clausen beim nächtlichen Gang durch sein Schmelzwerk zum Kern zurück. Stahl trennt sich von Schlacke. Clausen vermacht der Arbeiterschaft sein Werk. Die „Volksgemeinschaft“ wird es schützen, auch vor ausländischer Abhängigkeit (ganz im Sinne der NS-Autarkie).

Frei bearbeitet wurde im Film Gerhart Hauptmanns 1932 erschienenes Bühnenstück „Vor Sonnenuntergang“.

Die Außenaufnahmen entstanden in der Oberhausener Gute-Hoffnungs-Hütte.
1945 verboten die Alliierten Militärregierungen den Film.
Es spielen mit:
Emil Jannings, Marianne Hoppe, Hannes Stelzer, Käthe Haack u.a.

Weitere Termine:

PATRIOTEN (1937)	12. Dezember 2006
HEIMKEHR (1941)	09. Januar 2007
DER GROSSE KÖNIG (1942)	13. Februar 2007
DIE ENTLASSUNG (1942)	13. März 2007

Alle Filmvorführungen beginnen um 19.30 Uhr im Bundesarchiv und kosten 1,50 Euro Eintritt. Zu jedem Film erfolgt eine Einführung und im Anschluss eine Diskussion mit den Besuchern.

Elektro HAMMES GmbH

Kundendienst, Alt-, Neubauinstallation,
E-Check, Sprechanlagen, Hauskommunikation,
Planung, Sat-, Breitbandkabelanlagen,
Gebäude- Energieberatung

Meißener Str. 8 · 56075 Koblenz
Tel.: 0261 / 9 52 00 70 · Fax.: 0261 / 9 52 00 75
Email: elektrohammes@t-online.de
www.elektro-hammes.net

Geburten
Luke Hermanski,
Am Vogelschutzpark 19

Marie-Claire Metzger,
Schweriner Straße 9

Eheschließungen
Bernd Mehmel und Anne Brigitte Thomaßin,
Stralsunder Straße 3

Sterbefälle
Bernhard Krause,
Rüsternallee 15

Anna-Maria Weil, geb. Roller,
Pionierhöhe 72

Maria Theresia Koster geb. Weber,
Eschenweg 11

Weihnachtsbasar der kfd-St. Beatus

2. und 3.12. im Pfarrheim St. Beatus

Der Weihnachtsbasar der kfd-St. Beatus findet am 2. und 3.12. (1. Advent) im Pfarrheim St. Beatus, Am Finkenherd (Nähe Fachhochschule), statt. Die Öffnungszeiten sind am Samstag von 13 bis 18 Uhr, Sonntag von 10 bis 17 Uhr.

Angeboten werden u.a. viele schöne Handarbeiten und Basteleien, wie Damen- und Kinderpullover/Jacken, Damen- und Kinderschürzen, Wollsocken, Topflappen, Handschuhe und Mützen in großer Auswahl, Puppenkleider, Spieltiere, Adventskränze, Christbaumschmuck, dekorativer Fensterschmuck, gestickte Karten zu verschiedenen Anlässen, Geschenkartikel für Groß und Klein, Weihnachtsgestecke und einiges mehr sowie eine große Bücherecke zum Schmökern. In der Cafeteria wartet ein reichhaltiges Kuchenangebot. Der Erlös ist für das Kinderheim Santa Rosa in Cochabamba/Bolivien und die Lebenshilfe Koblenz bestimmt.
Des Weiteren werden die kfd-Frauen auch beim Karthäuser Weihnachtsmarkt wieder mit ihrem breitgefächerten Angebot präsent sein.

Malerbetrieb
Peter Schallert
Wir bringen Farbe ins Leben
Unser Service:
• Maler-, Tapezier- und Lackierarbeiten
• Fußbodenverlegung
• Dekor-Putze innen u. außen
• Balkonsanierung
• Natur- u. Klinkersteinreinigung
Zeisigstraße 85
56075 Koblenz
Tel.: 02 61 / 291 55 38
Fax: 02 61 / 579 29 77
Rufen Sie uns einfach an - fachmännische Beratung kostenlos!

Zuverlässige Partner in schweren Stunden
Wir stellen unsere Erfahrung in Ihren Dienst.
Karl Gebhard
- Bestattungen -
Tel.: 0261 / 947110
Beatusstraße 130 A
(Am Hauptfriedhof)
56073 Koblenz
SEIT 1875

BLOEMERS BESTATTUNGEN
Clemensstraße 8
56068 Koblenz
Tel. 0261 125660
www.bloemers-bestattungen.com

Bestattungen
J. WELSCH
Hüberlingsweg 49 · KO-Karthause
☎ 5 61 46 Tag und Nacht dienstbereit

BESTATTUNGSINSTITUT
Alfons Müller
• Erledigung sämtlicher Formalitäten
• Bestattungen auf allen Friedhöfen
• Urnenbeisetzung kurzfristig
KO-Moselweiß, Heiligenweg 21, Tel. 94 70 00

Grabschmuck
Kränze - Buketts
Blumen Jung
FLEUROP- SERVICE
Mo-Fr. 9.00-18.00 Uhr
Samstag 8.00-14.00 Uhr
EKZ Berliner Ring - KO-Karthause - Tel. 0261/52043

Wir sagen Danke!

50 Jahre Freiwillige Feuerwehr Koblenz-Karthause am 16. und 17. September 2006

Auf diesem Weg bedanken wir uns abschließend herzlich bei allen, die uns bei den Vorbereitungen und der Durchführung unseres Jubiläumsfestes am 16. und 17. September 2006 unterstützt haben. Ebenso sprechen wir unseren Dank für Ihr zahlreiches Erscheinen, die Glückwünsche, Geschenke und die sehr angenehmen Tage, die wir mit Ihnen verbringen konnten, aus.

Auch nach 50 Jahren - geprägt durch das Motto „Helfen-Retten-Bergen-Schützen" - blicken wir, dank der positiven Resonanz für unser Tun und Schaffen, optimistisch und motiviert in die Zukunft.

Ihre
Freiwillige Feuerwehr Koblenz-Karthause

„Sicher durch die Weihnachtszeit"

Infonachmittag am 15.11. im Dreifaltigkeitshaus

Das Stadtteilbüro Karthause lädt zu einem Informationsnachmittag für Senioren am 15.11.06, ab 14.30 Uhr, im Dreifaltigkeitshaus ein. Der Nachmittag dreht sich rund um das Thema „Sicher durch die Weihnachtszeit". Es werden mögliche Gefahren rund um den Weihnachtseinkauf dargestellt und Möglichkeiten gezeigt, wie man von Beginn an brenzlige Situationen vorbeugen kann.

Die Informationen erhalten Sie von einem speziell ausgebildeten Seniorensicherheitsberater der Stadt Koblenz – dem Karthäuser Bürger Arnold Schwarting.
Unter Seniorensicherheitsberatern sind Senioren zu verstehen, die durch gezielte Ausbildung in die Lage versetzt werden, anderen Senioren Tipps und Erfahrungen für die eigene Sicherheit zu geben. Im Rahmen der Initiative „Sicherheit in unserer Stadt" wurden seit 1999 innerhalb eines Projektes „Sicherheit im Alter" insgesamt 25 Seniorensicherheitsberater/innen durch das Polizeipräsidium und das Ordnungsamt ausgebildet.

Nach einem kleinen Vortrag sollen bei Kaffee und Kuchen die Fragen der Besucher so passgenau wie möglich beantwortet werden. Auch Dieter Kerschsieper vom Präventionsteam der Kriminalpolizei, Marcus Uhrmacher, Projektleiter „Sicherheit in unserer Stadt" beim Ordnungsamt und Holger Ingwer, Bezirkbeamter der Karthause, haben zugesagt an diesem Nachmittag für Fragen zur Verfügung zu stehen. Die Organisatoren freuen sich auf eine rege Teilnahme!

Ihre Karthäuser Senioren-Sicherheitsberater

Name	Anschrift	Tel.
Horst Heinz	Stralsunder Str.15	0261-51811
Rosemarie Kinder	Wismarerstr. 2	0261-57736
Dietmar Reiser	Alexanderstr. 8	0261-82805
Arnold Schwarting	Eisenacher Str. 4	0178-3690234
Gertraud v. Grävenitz	Rostocker Str. 6	0261-52269

Adventsfrühschichten der kath. Kirchengemeinschaft

Vorbereitungs-Treffen am 6. November

Auch in diesem Jahr lädt die Pfarreiengemeinschaft St. Beatus & St. Hedwig dazu ein, in Form von morgendlichen Frühschichten besinnlich in den Tag einzusteigen und bietet damit eine Möglichkeit zur persönlichen Gestaltung der Adventszeit.
Die Frühschichten werden an jedem Dienstag im Advent um 6.45 Uhr in St. Hedwig stattfinden. Anschließend gibt es für alle ein Frühstück, das wieder von der kfd St. Hedwig vorbereitet wird.

Alle Jugendlichen, die Interesse an der Vorbereitung der Frühschichten haben, sind zu einem ersten Treffen in den Glaskasten St. Hedwig eingeladen. Wir treffen uns am Montag, den 6. November um 18.30 Uhr.

Die wohl variantenreichste Tanzart der Welt

Mach mit: Israelische Tänze für tanzbegeisterte Leute von 16 – 50 Jahre

Israelische Tänze sind eine kreative Mischung aus Folklore, Dance-Arobic, Klezmer, Latin und orientalischen Elementen. In lockerer Atmosphäre trifft sich ein privat initiierter Tanzkreis der traditionelle und moderne Kreis-, Line- und Paartänze zu Musik aus dem Orient, aus Lateinamerika, den USA und Westeuropa tanzt. Jedes der rund 7.000 Lieder hat seine eigene Choreographie. Besondere Tanzbekleidung, Schuhe oder auch ein Partner sind nicht erforderlich. Der Tanzkreis, der bislang aus 20 Personen besteht, trifft sich jeden 1. und 3. Freitag (nicht während der Schulferien) im Aufenthaltsraum des ev. Studentenwohnheims, Lerchenweg 1-3. Von 18 -20 Uhr werden einfachere Tänze, ab 20 Uhr schwierigere Tänze trainiert.

Ab nächstem Jahr kann es bei entsprechender Nachfrage auch noch eine Anfängergruppe geben, die sich jeden 2.und 4. Freitag ab 20 Uhr trifft. Infos im Internet www.tanzkreis.de oder über Jutta Simon, Tel.: 02622-15288 (Email: juttasimon2005@yahoo.de).

So spontan wie das Leben.

Der neue Opel Corsa ist da. Sympathisch, selbstbewusst und charakterstark tritt er an und macht Lust, das Leben ganz spontan neu zu entdecken. Freuen Sie sich auf frisches Design und zahlreiche Innovationen, die das Leben fröhlich und leicht machen. Erleben Sie es selbst bei einer außergewöhnlichen Probefahrt!

- SAFETEC®-Sicherheitssystem
- Kopfairbags und aktive Kopfstützen (serienmäßig ab Corsa Edition)
- Halogen-Kurven- und Abbiegelicht*
- Lenkradheizung*
- Maximum von fünf Sternen für den Erwachsenen-Insassenschutz im Euro NCAP Crashtest
- integriertes Trägersystem Flex-Fix®*

Unser SmartBuy-Angebot, z.B. für den **neuen Opel Corsa 1,0 Twinport Ecotec 5-türig** mit 44kW (60 PS):

Anzahlung:	3.000,– €	Monatliche Rate: ab **139,– €**
Laufzeit:	36 Monate	
Effektiver Jahreszins:	0,9 %	
Schlussrate:	4.750,– €	
Kaufpreis bei Finanzierung:	17.754,– €	Ein Finanzierungsangebot der GMAC Bank GmbH

Kraftstoffverbrauch, kombiniert: 5,6 l/100 km, innerorts: 7,3 l/100 km, außerorts: 4,6 l/100 km; CO_2-Emissionen, kombiniert: 134 g/km (gemäß 1999/100/EG).

* Sonderausstattung. Fahrrad nicht im Angebot enthalten.

FRÖHLICH Mobile
Zukunft braucht Tradition

56073 Koblenz, Moselring 31 - 33, Fon 0261 - 94160-0
56112 Lahnstein, Braubacher Straße 75, Fon 02621 - 9175-0
56179 Vallendar, Rheinstraße 45, Fon 0261 - 96 30 80
Neuwied, Engerser Landstraße 26, Fon 02631 - 94150-0

Opel. Frisches Denken für bessere Autos.

ENTSORGUNG

im OKTOBER

Karthause 1:

Altpapier	13.11.
Gelber Sack	20.11.
Grünschnitt	27.11.

Karthause 2:

Altpapier	13.11.
Gelber Sack	20.11.
Grünschnitt	28.11.

Karthause 3:

Altpapier	13.11.
Gelber Sack	20.11.
Grünschnitt	29.11.

Karthause 1: Simmerner Str./ Altkarth. einschl. Zeppelinstr.

Karthause 2: Ab Zeppelinstr., Am Flugfeld, Berliner Ring mit Nebenstr., Moselweißer Hang

Karthause 3: Karthause Ost ohne Simmerner Str.

Schadstoffsammlung:
7.10.2006
8-10 Uhr FW-Gerätehaus
11-13 Uhr "Am Löwentor"

ORTSRING

trifft sich "Bei Costa"

Die nächste Ortsringversammlung der Karthäuser Vereine findet am Mittwoch, **15. November,** um 20 Uhr in der Gaststätte "Bei Costa" statt.
Wichtig: Da es an diesem Tag eingehend um den bevorstehenden Weihnachtsmarkt geht, wird um zahlreiches Erscheinen gebeten.

BÜRGER-SPRECHSTUNDEN

mit "Schu-Wi"

Die nächste und gleichzeitig letzte Sprechstunde mit Oberbürgermeister Dr. Eberhard Schulte-Wissermann im Jahr 2006 findet am Dienstag, 14.11., 14 Uhr, im Saal 103 neben dem Historischen Rathaussaal statt. Der OB wird von einem Mitarbeiter des Hauptamtes begleitet, der auch die Termine koordiniert. Interessierte Bürger/ innen werden gebeten, einen Termin mit Wolfgang Breitbarth unter Tel. 129-1220 zu vereinbaren.

Am 10. November reitet St. Martin alias Friedhelm Schmitt wieder durch die Karthäuser Straßen.

KIRMESGESELLSCHAFT ST. BEATUS LÄDT EIN:

St. Martins-Umzug auf der Karthause

Am 10. November ist es wieder so weit: Dann veranstaltet die Karthäuser Kirmesgesellschaft St. Beatus ihren diesjährigen St. Martins-Umzug.

Der Aufstellungsort wird wie in den vergangenen Jahren „Am Flugfeld"/ Höhe Rostocker Str. sein. Beginn ist um 18.30 Uhr und der Zugweg verläuft wie folgt: „Am Flugfeld", Zeisigstraße, Zeppelinstraße, Drosselgang, Am Falkenhorst, Finkenherd zur Grundschule „Am Löwentor".
Damit der Umzug auch reibungslos und sicher durch die Straßen geleitet werden kann, wurden von der Stadtverwaltung Koblenz wieder Auflagen gemacht, die erfüllt werden müssen: So dürfen u.a. Jugendliche unter 18 Jahren aus Sicherheitsgründen keine brennenden Pechfackeln tragen (außer in Begleitung eines Erziehungsberechtigten). Sollte die begleitende Polizei feststellen, dass Jugendliche unter 18 Jahren sich nicht daran halten, ist sie berechtigt, den Umzug anzuhalten bzw. ganz zu untersagen. „Wir als Veranstalter glauben nicht, dass so eine Maßnahme greifen muss, wenn sich alle Beteiligten an diese Auflage halten. „Tritt ein Schadensfall ein, haften die Erziehungsberechtigten sowieso dafür", setzt der Vorsitzende der Kirmesgesellschaft St. Beatus, Peter Popp, in erster Linie wieder auf die Vernunft der Eltern.

Fleißige Sammler haben im September/Oktober an vielen Haustüren geklingelt, um für den St. Martinsumzug zu sammeln, wobei jedes Kind einen Bon für seinen Martinsweck erhalten hat bzw. erhält. Für diejenigen, die nicht erreicht wurden, steht zwischen den beiden Wagen der Firma Hommen auf dem Schulhof der Grundschule „Am Löwentor" ein Stand, an dem Sie gegen eine kleine Spende noch Bons erhalten. Die Martinswecken werden von der Backstube Hommen gebacken. Die Verteilung der Wecken erfolgt durch die Mitglieder der Kirmesgesellschaft.
„Wir hoffen, dass auch in diesem Jahr wieder viele Karthäuser Familien am St. Martinsumzug teilnehmen", ruft Peter Popp alle Karthäuser abschließend auf, sich am Umzug zu beteiligen.

Hintergrund

Woher kommt das Pferd vom Karthäuser St. Martin?
Seit rund 30 Jahren stellt die Familie Hamacher (ehem. Forsthaus Remstecken, 1966-1992 und Forsthaus Kühkopf, 1981-1989) den Schimmel (Polnisches schweres Warmblut) mit dem St. Martin durch die Karthäuser Straßen reitet. Bis vor zwei Jahren war Helmut Hamacher Halter der vier Schimmel Maya, Rex, Renus und Mikosch. Seitdem ist Tochter Petra Hamacher (Foto) die „Mutter der Pferde". Auf sie und die vier Schimmel kommt im November einiges an Arbeit zu, denn nicht nur der Karthäuser St. Martin reitet. Rund zehn Einsätze stehen bevor. Aber auch außerhalb dieser Zeit sind Petra und ihre Pferde im Einsatz: Für Kutschfahrten (Festzüge, Hochzeiten, Werbefahrten und Ausflüge) kann man das Team aus Gondershausen buchen.
KONTAKT: 0163/4222437

Großtauschtag in der Fachhochschule

Für Briefmarken, Münzen und Telefonkarten

Bereits zum fünften Mal veranstaltet der Verein für Briefmarkenkunde Koblenz von 1886 e.V. seinen traditionellen Großtauschtag im Stadtteil Karthause. Er findet am Sonntag, 19.11., von 9.30 bis 16 Uhr im Foyer der Fachhochschule Koblenz, Konrad-Zuse-Str. 1 statt.

Bei dieser Veranstaltung besteht die Möglichkeit zum Tausch von Briefmarken, Ansichtskarten und philatelistischem Allerlei, sowie zum Erwerb von Ganz- und Privatganzsachen. Auch die Numismatiker und die Sammler von Telefonkarten kommen auf ihre Kosten.

Neben dem Tausch besteht auch die Gelegenheit zum Ergänzen von Fehlbeständen und dem Erwerb von philatelistischem Zubehör. Zum Prüfen und Testen der eigenen Schätze sind vereinseigene Geräte wie Zähnungsschlüssel, Wasserzeichensucher und Floureszenzlampen sowie Kataloge vorhanden. An einem Infostand stehen erfahrene Vereinsmitglieder zur Beantwortung von Fragen „Rund um die Philatelie“ zur Verfügung.
Ferner besteht die Möglichkeit zum Erwerb einer vom Verein aufgelegten Privatganzsache und eines Sonderumschlags, passend zum Sonderstempel mit dem diesjährigen Thema: „Koblenz – 50 Jahre Bundeswehr-Standort“. Von der Deutschen Post ist das Team „Erlebnis: Briefmarken“ vor Ort.

Schlüssel gefunden

Ein ehrlicher Finder hat kürzlich im Bereich Simmerner Straße einen VW-Schlüsselbund (5 Schlüssel) gefunden. Der Bund hängt an einem gelben Band. Der Besitzer kann ihn im Stadtteilbüro (Meißener Str./EKZ-Süd) abholen.

KARTHAUSE-OST
Wir sagen DANKE!
Für die vielen Glückwünsche und Präsente zu unserem 50-jährigen Firmenjubiläum möchten wir uns bei allen Gratulanten herzlich bedanken.
Ihr Team vom
BIOSTHETIK
Friseur
Luy
Haare nach Maß
Karthäuserhofweg 29 · 56075 Koblenz
Telefon: 02 61 - 5 52 12

Deutschkurse werden fortgesetzt

Karthäuser LOS-Projekt geht in die vierte Förderperiode

Auf der Karthause gehen die Deutschkurse des LOS-Projekts in die 4. Förderperiode. Der Unterricht findet ab November immer mittwochs und donnerstags, je nach Gruppe von 14 Uhr–15.30 oder von 15.30–17 Uhr im Dreifaltigkeitshaus statt.
Alle Interessenten sind zu einem Informationsnachmittag am Donnerstag, 2.11. um 14 Uhr ins Dreifaltigkeitshaus auf der Karthause recht herzlich eingeladen.

Der Träger des Projekts ist die Stadtbibliothek Koblenz. Dieses Projekt bietet den ausländischen Neubürgern die Möglichkeit ihre Deutschkenntnisse zu verbessern.
In dieser Förderperiode werden zwei Schwerpunkte gesetzt. Eine Gruppe wird anhand von praktischen Beispielen die deutsche Sprache üben. Die andere Gruppe hat das Ziel das „Zertifikat Deutsch“ zu erreichen. Beide Kurse sollen die Chancen der Teilnehmer auf dem Arbeitsmarkt erhöhen, denn gute Deutschkenntnisse sind meist die Voraussetzung für eine Arbeitsstelle.
Für Teilnehmer beider Gruppen wird Hilfestellung bei der Suche nach einem Praktikumsplatz angeboten.
Das Projekt wird vom Bundesministerium für Familie, Senioren, Frauen und Jugend (BMFSFJ) und dem Europäischen Sozialfonds (ESF) der Europäischen Union gefördert.

Döbbekuchenessen im „Forsthaus Kühkopf“

CDU-Ortsverband lädt am 10.11. ein

Der CDU-Ortsverband Karthause lädt alle Mitglieder und Freunde zum Döppekuchenessen am Freitag, 10. November, 18 Uhr, im „Forsthaus Kühkopf“ ein.

Hier können die Besucher in lockerer Atmosphäre neue Menschen kennenlernen und einen kurzweiligen Abend verbringen. Zudem besteht an diesem Abend die Gelegenheit, Mitglieder aus dem Kreisvorstand, dem Stadtrat und der Senioren-Union persönlich zu treffen. Die Kosten für die Portion Döppekuchen mit Apfelmus beträgt 7 Euro.
Anmeldungen bitte bis zum 7. November an: Matthias Wilcke, Stralsunder Str. 9, 56075 Koblenz oder Tel. 952 48 78 sowie per E-mail: m-wilcke@t-online.de.

Jetzt neu in Ihrer Postagentur:

Zeitungen/Zeitschriften
Reinigungsannahme
Schreibwaren und vieles mehr!

Wir sind für Sie da von:

Mo,Di,Do,Fr	08.30-12.30 Uhr 14.30-18.00 Uhr
Mittwoch	08.30-12.30 Uhr Nachmittag geschlossen
Samstag	09.00-12.30 Uhr

Postagentur Koblenz Karthause
Tannenweg 14a
56075 Koblenz Karthause
Tel: 0261/ 5790548

Restaurant
Panorama
Maigesetzweg 12 · 56073 Koblenz · Tel.: 51406
Inhaber: Lazar Dosen · Parkplätze vor der Tür

TANZ FÜR SENIOREN
Live-Musik mit Gertie
(ehem. Duo Gertie & Wolf)
Alle 14 Tage sonntags
Termine: 12.11./3.12./17.12
von 15-19 Uhr
mit Kaffee& Kuchen,
Tischreservierung erbeten.

Ab sofort im Angebot:
WILDGERICHTE

UNSERE ANGEBOTE FÜR DIE WEIHNACHTSZEIT!

GÄNSEESSEN
in der Weihnachtszeit

WEIHNACHTSBRUNCH
am 1. und 2. Weihnachtstag
Reservieren Sie aufgrund großer Nachfrage frühzeitig

GROSSE SILVESTERPARTY
Reservieren Sie sich schon jetzt Ihren exklusiven Jahresausklang!
MUSIK & TANZ
KALT-WARMES-BUFFET, SALAT-BUFFET
SUPPE u. MITTERNACHTSSUPPE
DESSERT, SEKT, EIERFRÜHSTÜCK
Preis pro Pers. 60,- Euro
ALLES INKLUSIVE*
*alle Getränke, außer Champagner

Lazar und das "Panorama"-Team freuen sich auf Ihren Besuch!
Geöffnet: täglich von 17-24 Uhr, Sonn- & feiertags 11-24 Uhr
Mittagszeiten nach Vereinbarung oder tel. Voranmeldung.

Fünfte Teenie-Disco

Am 10.11. von 18 bis 21 Uhr in der Aula

Am 10. November wird wieder getanzt! In der Aula des Schulzentrums findet von 18 bis 21 Uhr die fünfte Teenie-Disco statt.
Eingeladen sind alle Jugendlichen im Alter von 11-15 Jahren. Es kann eigene Musik mitgebracht werden. Damit alle sicher nach Hause kommen, gibt es einen Begleitservice im Wohngebiet Karthause nach dem Ende der Veranstaltung. Veranstalter sind der Förderverein Jugend auf der Karthause in Kooperation mit dem Stadtteilbüro Karthause-Flugfeld (Jugendamt). Es wird kein Alkohol ausgeschenkt!

Aufforderung zum Tanzen

Seit vielen Jahren tanzen Senioren auf der Karthause im Dreifaltigkeitshaus, Gothaer Str. 21. Tanzen ist die schönste harmonische Bewegung nach Musik, denn Tanzen ist Träumen. Haben Sie Lust, mitzutanzen? Wir tanzen jeden Montag von 16-17.30 Uhr. Einen Partner brauchen Sie nicht, das Alter ist unerheblich. „Kommen Sie, schauen Sie und machen Sie mit“, freuen sich Tanzleiterin Gisela Gläßer und ihre Gruppe auf Sie.

Alle Wege führen nach Rom

Mit St. Hedwig nach Rom, Assisi und Südtirol

Alle Wege führen nach Rom - zum Zentrum der Antike, der Christenheit und zu einer der schönsten Städte Europas: Zu dieser Busreise lädt die Kirchengemeinde St. Hedwig alle Karthäuser/innen herzlich vom 11. bis 20. Juni 2007 ein.

DAS PROGRAMM:
Zwischenübernachtung am Comer See, 4 Tage.
Rom mit Generalaudienz bei Papst Benedikt XVI. auf dem Petersplatz (bei Anwesenheit des Papstes). Unter örtlicher Reiseführung erleben Sie in Rom das Kolosseum, Forum Romanum, Peterskirche, Sixtinische Kapelle, Lateranbasilika, St. Paul vor den Mauern und die Katakomben.
Ein weiterer Höhepunkt der Reise ist Assisi, das „Grüne Herz“ Italiens. Initiiert durch den Heiligen Franz fand in Assisi eine der größten religiösen Bewegungen statt.
Die Atmosphäre der Stadt verrät noch heute jene Mystik und seelische Ruhe. Im Stadtteil San Maria degli Angeli sind Sie für eine Nacht gut untergebracht und dort feiert die Reisegruppe auch ihren sonntäglichen Gottesdienst.
Auf der Rückreise ist ein dreitägiger Aufenthalt im Hotel Vermoi in Latsch/ Südtirol vorgesehen. Von dort aus erleben Sie bei zwei Tagesausflügen eine Landschaft mit südlichem Charme und faszinierender Bergwelt (Dolomiten mit Grödner- und Seller Joch, Meran, Karthaus und Unser Frau im Schnalstal und Glurns).
Nähere Infos und ein ausführliches Programm können Sie am Eingang der Kirche von St. Hedwig studieren bzw. bei Reiseleiter Peter Teschner erfragen.

PREIS: ca. 850 Euro , EZ-Zuschlag 140 Euro bei einer Mindestteilnehmerzahl von 40 zahlenden Personen.

LEISTUNGEN:
Fahrt im 4 - Sternebus neuester Bauart, HP in guten Mittelklassehotels im DZ mit Bad/Dusche und WC, Fünf ganztägige Reiseführungen in Rom und Südtirol, Stadt- und Domführung in Assisi, Eintrittsgelder (Rom) und eine Insolvenz- und Reiserücktrittskostenversicherung, bequeme Abfahrt ab Gymnasium Karthause.

ORGANISATION:
Reiseleitung u. Anmeldung: Peter Teschner, Tel. 53947.

Foto: Schupp

Dank an Frank Wiblishauser

TuS-Abwehrspieler beim „Löwen-Treff“ - Spenden für neue Schwenkfahne

Am 12. Oktober konnten die „Karthäuser Löwen“ wieder einen TuS-Spieler in ihrer „Löwenhöhle Bei Costa“ begrüßen. Dieses Mal erwies TuS-Neuzugang Frank Wiblishauser den TuS-Fans die Ehre.

Wie bei jedem Treffen stellte sich der Gast zunächst vor, erzählte wie er zu TuS Koblenz gekommen ist, ehe er schließlich mit Fragen der Anwesenden „bombardiert“ wurde.

Geboren am 18.10.1977 in Memmingen, kam „Wibi“ früh zum FC Memmingen, bei dem er seine gesamte Fußballjugend verbrachte. Als der FC Bayern München auf ihn aufmerksam wurde, war er gerade 17 Jahre alt. Zunächst spielte er dort in der zweiten Mannschaft und bekam schließlich in den Jahren 1998 bis 2000 die Möglichkeit sich in der ersten Mannschaft zu etablieren. Leider war dies nur ansatzweise von Erfolg gekrönt. Aus diesem Grund wechselte er im Jahr 2000 in das Frankenland zum 1. FC Nürnberg. Dort zunächst im erweiterten Kreise der ersten Mannschaft kam er schließlich unter Trainer Klaus Augenthaler zu insgesamt 32 Bundesligaeinsätzen. Später durch Verletzungen zurückgeworfen, wurde Frank Wiblishauser unter dem neuen Trainer Wolfgang Wolf nicht mehr berücksichtigt und ihm wurde ein Wechsel Nahe gelegt. Seine nächste Station führte den sympathischen Kicker in die Schweiz zum FC St. Gallen (1. Liga). Nach seinen Aussagen hat es ihm dort aber nicht so gut gefallen, da es deutsche Spieler in der Schweiz sehr schwer haben und mit „Argusaugen“ beobachtet werden. Der Gedanke wieder nach Deutschland zurückzukehren reifte und gipfelte zunächst in einem Vorspielen bei den Münchener Löwen und letztendlich in seinem Engagement bei TuS Koblenz. Gemeinsam mit Silvio Adzic (Unterhaching) und Goran Sukalo (Aachen) wurde Frank Wiblishauser am 4. Juli der Öffentlichkeit vorgestellt.

Wiblishauser, der in Bad Ems eine Wohnung gefunden hat, ist bislang der einzige Neuzugang, der es in die Stammformation der TuS geschafft und sich seinen festen Platz in der TuS-Abwehr erspielt hat. Am 18. Oktober feierte er seinen 29. Geburtstag, wozu die „Karthäuser Löwen“ ihm an dieser Stelle nochmals nachträglich gratulieren möchten.

Neben der Talkrunde mit Frank Wiblishauser wurde die neue, große Schwenkfahne der Karthäuser Löwen, die Markus Wehrenpfennig und Volker Müller organisiert haben, vorgestellt. Da die beiden „Löwen“ für die gesamten Kosten der Fahne in Vorleistung getreten waren, wurde an diesem Abend gesammelt und bereits ein Teil der Kosten „eingenommen“. In diesem Zusammenhang gilt der Dank an alle Spender und insbesondere auch an Frank Wiblishauser, der sich ebenfalls - mit einer sehr großzügigen Spende - beteiligt hat. Da dennoch ein beträchtlicher Teil der Kosten nicht gedeckt werden konnte, nimmt Markus Wehrenpfennig gerne beim nächsten Heimspiel oder Fantreffen am 9. November weitere Spenden entgegen.

Frank Lejeune

FOTO OBEN: Frank Wiblishauser (2.v.l.) in den Reihen der „Karthäuser Löwen“.

VfR stellt wieder eine Fußball-Damenmannschaft

Interessierte Fußballerinnen sind herzlich willkommen - Training: jeden Donnerstag von 19-21 Uhr

Seit dieser Saison hat die Fußballabteilung des VfR Eintracht Koblenz wieder eine Damenmannschaft für den offiziellen Spielbetrieb in der Bezirksliga gemeldet.

HINTERE REIHE V.L.: Andrea Otte, Samah Yousef, Janette Schwarz, Dominique Zehe, Alisa Muhl, Angelina Wolkow, Susanne Rabe, Silvana Capello, Sabine Aßemacher, Katrin Lanzendörfer, Trainer Dominik Piquardt. **VORDERE REIHE V.L.:** Mädchen-Trainer Thomas Breitbach, Tania Garate, Salam Yousuf, Heike Bäcker, Maike Horn, Irene Wasna, Melanie Burdziak, Daniela Lanzendörfer. Es fehlt: Betreuer Sascha Neis. Foto: Schupp

Nach rund fünfjähriger Auszeit - damals musste das Frauenteam mangels Masse abgemeldet werden - eilen nun also auch die Frauen wieder dem runden Leder nach. Neben einigen erfahrenen Kickerinnen von damals, komplettieren zahlreiche junge Frauen das Team von Trainer Dominik Piquardt. Als Betreuer fungiert, nachdem Thomas Breitbach Trainer der B-Mädchenmannschaft geworden ist, nun Sascha Neis.

Nach bereits acht absolvierten Spielen musste „Frau“ sich bislang stets geschlagen geben, und so warten die Karthäuserinnen noch auf ihren ersten Punktgewinn. „Bisher haben wir leider meistens ganz knapp verloren“, ist sich Routenier Melanie Burdziak aber sicher, dass es schon bald das erste Erfolgserlebnis geben wird. „Tore haben wir jedenfalls fast immer geschossen.“ Angesichts der Tatsache, dass die Mannschaft neuformiert wurde und sich gegen meist eingespielte Teams behaupten muss, blickt Fußball-Abteilungsleiter Jürgen Otte dennoch optimistisch in die Zukunft und ist froh, dass man mit der Damenmannschaft wieder eine „ideale Ergänzung zu unserer B-Mädchenmannschaft“ gefunden hat.

Mädchen und Frauen, die sich evtl. auch sportlich betätigen möchten und Spaß am Fußball haben, werden immer gebraucht und können jederzeit beim Training (donnerstags 19-21 Uhr) auf Schmitzers Wiese vorbeikommen.

An dieser Stelle möchten sich die VfR-Kickerinnen ganz herzlich beim ehemaligen FC Bayern-Fanclub Karthau-se bedanken, die nach ihrer Auflösung mit dem noch vorhandenen Vereinsvermögen einen komplett neuen Satz Trikots gesponsert haben und den Damen so ein sportlich-schickes Outfit verpassten. (os)

Schulsportclub Koblenz-Karthause

Einladung zur Jahreshauptversammlung

am 30.11.2006
Gaststätte "Bei Costa",
Meißener Straße 2, 56075 Koblenz
Beginn: 19:00 Uhr

Tagesordnung
a) Bericht des Vorstandes
b) Kassenbericht und Bericht der Kassenprüfer
c) Entlastung des Vorstandes
d) Beschlussfassung über vorliegende Anträge
e) Mitgliedsbeiträge und außergewöhnlicher Beiträge
f) Sonstiges

zu (f): Anträge müssen mindestens 8 Tage vor der Versammlung schriftlich beim Vorsitzenden des Vereins (Hermann Wolf, Im Litzerling 4, 56075 Koblenz) eingegangen sein.

Stimmrecht: Stimmberechtigt sind alle Mitglieder vom 16. Lebensjahr an. Jüngere Mitglieder können an der Jahreshauptversammlung, als Gäste teilnehmen.

Kinder lernen das „Königliche Spiel“

Schach-Grundkurs des VfR Eintracht

Der VfR Eintracht Koblenz gibt an etlichen Schulen für das 2. Schuljahr einen Grundkurs Schach. Kinder, die bisher noch nicht die Gelegenheit hatten, an einem Schach-Kurs teilzunehmen oder an deren Schulen keine Schach-AG angeboten wird jedoch Interesse haben, sind herzlich eingeladen.

Der Grundkurs umfasst sieben Wochen á eine Stunde. Anschließend erhalten sie den Abschluss „Bauerndiplom“ und es findet ein kleines Turnier statt.

Der Kurs findet jeweils dienstags von 16 bis 17 Uhr im Clubheim des VfR auf der Karthause (Konrad-Zuse Straße, auf der Tennisanlage gegenüber der Shell-Tankstelle) statt.

Beginn ist am 31.Oktober.

Der Unkostenbeitrag für den gesamten Kurs (Übungshefte, Urkunden, usw. sind enthalten) beträgt 10 Euro. Kinder, die bereits die Grundlagen des Schachspiels beherrschen können jederzeit in eine der Gruppen, dienstags um 17 Uhr, dazustoßen.

Weitere Infos erteilt Rolf Graw unter Tel. 0261/ 500 40 30.

VfR Eintracht I siegt im Derby gegen Waldesch

Kreisliga B: Durst gewinnt „RZ-Trainer-Duell“ gegen Link - Karthäuser weiter Spitzenreiter

Die erste Mannschaft des VfR Eintracht Koblenz bleibt auch im Oktober auf Erfolgskurs und führt weiter die Tabelle der Kreisliga B an.

Das Derbys immer ihren eigenen Charakter haben, bewies die Partie des VfR Eintracht gegen den Nachbarn SV Waldesch am 8. Oktober. Rund 150 Zuschauer erlebten ein spannendes und torreiches Spitzenspiel der Kreisliga B und kamen somit voll auf ihre Kosten. Durch Tore von Mats Schmitz und Thomas Retzmann lag der Gastgeber bereits nach knapp 10 Minuten mit 2:0 in Front und nicht nur VfR-Trainer Peter Durst glaubte zu diesem Zeitpunkt schon an eine deutliche Niederlage seiner Elf. Auch die mitgereisten Karthäuser waren von der Anfangsleistung ihrer Mannschaft enttäuscht. Doch der VfR bewies Moral und kam sogar noch vor der Halbzeit durch Tore von Stefan Rein, Christian Seidler und Raphael Athmer zur 3:2-Führung. Kurz nach dem Seitenwechsel erhöhte Stefan Brünings sogar noch auf 4:2, ehe sich der VfR in der Folgezeit gegen ein Anrennen der Waldescher erfolgreich wehrte und das Ergebnis letztendlich verdient über die Zeit brachte.

DERBY-KAMPF Raphael Athmer im Duell mit Thorsten Bersch. Rechts André Zingerling. Foto: Schupp

Neben dem Derbycharakter hatte die Partie auch noch die Brisanz eines „Duells unter Kollegen“. Sowohl SVW-Trainer Toni Link, als VfR-Coach Peter Durst arbeiten in leitenden Funktionen bei der Rhein-Zeitung.

SV WALDESCH: Chr. Link, T. Bersch, S. Bersch (Becker), Seibert (Mokosch), Kisters, Brandstetter, M. Etzkorn, Schmitz, P. Oppenhäuser, Retzmann (P. Kuhnert).

VFR KOBLENZ: Reck, Brünings, B. Mölling, Chr. Seidler, Gebhardt, Athmer (Nowak), Rein, Jendros, Zingerling, Schulski (Jahnen), Adolf (Arenz).

DIE WEITEREN ERGEBNISSE DES VFR I IM OKTOBER:

VfR Eintr. - SC Simmern 1:2
Tor: Seidler

FV Rübenach - VfR I 1:4
Tore: Rein, Zingerling (je 2)

KREISLIGA B KOBLENZ

1.	**VfR Koblenz**	**9**	**28:11**	**22**
2.	SV Waldesch	9	20:10	17
3.	SC Moselweiß	9	15:10	17
4.	FC Horchheim	8	20:14	14
5.	FC Arzheim	9	14:13	14
6.	SG Niederf./O.	8	17:16	13
7.	SC Simmern	8	13:13	13
8.	SV Spay	9	14:14	12
9.	Spfr Kadenbach	9	18:16	11
10.	BSC Güls	9	15:22	11
11.	SV Hillscheid	9	12:16	8
12.	TV Winningen	9	9:15	8
13.	RW Koblenz II	9	11:22	7
14.	FV Rübenach II	8	14:28	4

Stand 9. Spieltag

Das nächsten Spiele des VfR:
05.11. FC Horchheim - VfR I
12.11. VfR I - SV Spay
26.11. FC Arzheim - VfR I

8. OKTOBER beim Derby SV Waldesch - VfR Eintracht Koblenz. Mehr Fotos unter www.derkarthaeuser.de Fotos: Schupp

Zur „Grünen Insel“ mit St. Beatus und St. Hedwig

Rundreise mit Wallfahrtselementen vom 9. bis 16. Juli 2007 nach Irland

Die beiden Karthäuser Pfarreien St. Beatus und St. Hedwig planen in der Zeit vom 9. bis 16. Juli nächsten Jahres eine Rundreise durch das schöne Irland. Die „Grüne Insel” am Westrand Europas wurde früh zu einem Angelpunkt der Kirchengeschichte des Abendlandes.

Unzählige Zeugnisse klösterlichen Lebens geben darüber Auskunft. Die herrliche Landschaft ist noch weitgehend unberührt und lädt zum Verweilen ein. Sie bildet einen reizvollen Hintergrund für die Besichtigung von Megalithgräbern, Klöstern und Burgen, Rundtürmen und Hochkreuzen.

Die Inselrundreise mit Wallfahrtselementen führt zu den Brennpunkten irischer Geschichte und Gegenwart und erschließt die Bedeutung Irlands für die mittelalterliche Christenheit. Sie macht Halt beim Nationalheiligen Irlands, dem Hl. Patrick, ebenso wie bei den weniger bekannten irischen Missionaren wie dem Hl. Kieran, dem Hl. Kevin oder Muiredagh, dem Abt von Monasterboice. Die Reise, die in Zusammenarbeit mit “Biblische Reisen, Stuttgart“ angeboten wird, wird begleitet von Kaplan Andreas Paul und Pfarrer Rainer Justen, Trier-Ruwer und Mertesdorf.

Im Folgenden der geplante Reiseverlauf:

MONTAG, 09. JULI 2007: ANREISE /DUBLIN.
Linienflug nach Dublin, der Hauptstadt der Republik Irland: Je nach Ankunftszeit Besichtigung der St. Patrick’s Cathedral, Gottesdienst und anschl. kleiner Stadtrundgang; Hotelbezug für zwei Nächte.

DIENSTAG, 10. JULI 2007: BRU NA BOINNE, MONASTERBOICE, MELLIFONT ABBEY.

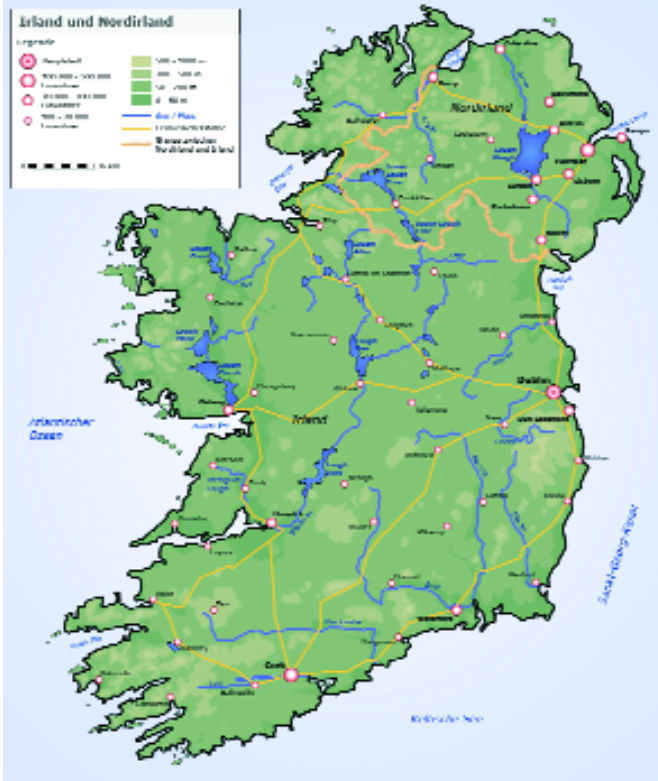

Ausflug zum archäologischen Informationszentrum Bru na Boinne mit einem der beiden etwa 5000 Jahre alten Ganggräber Newgrange o. Knowth, die zu den eindrucksvollsten Kulturzeugnissen ihrer Art in Westeuropa gehören; Ton-Bild-Schau. Weiter nach Monasterboice, wo das berühmte Muiredagh-Hochkreuz an eines der ältesten Klöster Irlands erinnert. Dann zu den Ruinen der Mellifont Abbey, der ersten Zisterzienserabtei der „Grünen Insel“. Hier gemeinsamer Gottesdienst. Auf dem Rückweg nach Dublin Fahrt über die Halbinsel Howth.

MITTWOCH, 11. JULI 2007: ENNISKERRY, GLENDALOUGH, JERPOINT ABBEY, KILKENNY
Fahrt durch die sehr reizvollen Wicklow-Berge nach Enniskerry: Besichtigung der prächtigen Parkanlage des einstigen Herrensitzes Powerscourt, die zu den schönsten der Insel zählt. Weiter zu den Ruinen der Klosterstadt Glendalough, die im Mittelalter eines der geistigen Zentren Irlands gewesen ist: Besuch der Klosterteile am Oberen See; Spaziergang zur unteren Klosteranlage; Ton-Bild-Schau und anschl. Gottesdienst. Dann Fahrt nach Kilkenny. Hotelbezug im Raum Kilkenny für eine Nacht.

DONNERSTAG, 12. JULI 2007: ROCK OF CASHEL, GALWAY
Fahrt zum Rock of Cashel, der von den gewaltigen Mauern einer mittelalterlichen Burg-, Kirchen- und Klosteranlage gekrönt wird: Die Cormac’s Chapel im hibernoromanischen Stil ist ein Kleinod irischer Architektur und Steinmetzkunst. Wir feiern gemeinsam einen Gottesdienst und fahren dann weiter in den Westen der Insel in das malerische Städtchen Galway: Möglichkeit der Stadtbesichtigung. Hotelbezug im Raum Galway für drei Nächte.

FREITAG, 13. JULI 2007: INISHMORE
Ausflug zur Insel Inishmore, der größten der Aran Inseln: Besuch des großen Fort Dùn Aengus, eines der eindruckvollsten vorgeschichtlichen Bauwerke Europas. Es thront halbkreisförmig an den senkrecht abfallenden Klippen über der tosenden See; Besichtigung ausgewählter Klosterruinen und Gottesdienst in der Einsiedelei des Hl. Kieran.

SAMSTAG, 14. JULI 2007: POULNABRONE DOLMEN, BURREN, KLIPPEN VON MOHER, BUNRATTY
Fahrt zum Poulnabrone Dolmen, ein Megalithgrab aus der Kupfersteinzeit. Danach Fahrt durch die faszinierende Karstlandschaft des Burren, wo auch alpine, arktische und mediterrane Pflanzen gedeihen. Weiterfahrt zu den Klippen von Moher, einer senkrechten und bis zu 200 m hohen Steilküste. Anschl. Besuch im Bunratty Castle (15. Jh.) und im Bunratty Folk Park, der einen sehr schönen Einblick in das ländliche Irland des 19. Jahrhunderts gibt.

SONNTAG, 15. JULI 2007: CLONMACNOISE, DUBLIN
Fahrt zu den Ruinen des Klosters Clonmacnoise am Shannon, das um das Jahr 1000 etwa 3000 Studierende beherbergt haben soll. Hier feiern wir die Sonntagsmesse. Anschl. Weiterfahrt nach Dublin: Besuch im Nationalmuseum, das zahlreiche Kunstschätze aus Irlands Frühgeschichte und Mittelalter zeigt; Hotelbezug für eine Nacht.

MONTAG, 16. JULI 2007: DUBLIN/RÜCKREISE
Dublin: Je nach Flugzeit Besuch des Guinness Storehouse oder freie Zeit im Zentrum der Stadt. Fahrt zum Flughafen und Rückflug nach Deutschland.

Der Reisepreis (bei 40 Teilnehmer/innen) beträgt 988 Euro, inkl. aller Leistungen (Flug, HP, Reiserücktrittskostenversicherung, Eintrittsgelder etc.) zzgl. Flughafentransfer von rund 25 Euro pro Person. Anmeldeformulare gibt es im Pfarrbüro, Werntgenstraße 4. Weitere Infos erteilt Kaplan Andreas Paul unter Tel. 952 29 130 oder E-Mail: **andreas.paul@bistum-trier.de.**

Foto: Thomas Frey

Gewinnen Sie die Bobbin´ Baboons

Kronkorken sammeln: Königsbacher Brauerei verlost Wohnzimmer-Konzert

Zum Ende des Jahres hat sich die Königsbacher Brauerei wieder etwas ganz Besonderes einfallen lassen: Sonderkronkorken sammeln, CD als Prämie kassieren und vielleicht ein exklusives Wohnzimmerkonzert mit den Koblenzer Rock´n´Rollern der „Bobbin´ Baboons“ gewinnen.

Auf einer Pressekonferenz haben die Geschäftsführer der Königsbacher Brauerei, Christoph Dörr und Alfred Wunderlich, kürzlich die neue Kronkorkensammelaktion der Öffentlichkeit vorgestellt. „Auch zum Abschluss des Jahres möchten wir unseren Kunden etwas ganz Exklusives bieten“ erklärt Dörr die Idee. „Ein Wohnzimmerkonzert mit einer Rock´n´Roll-Band hat es in dieser Form in der Region noch nicht gegeben“ ergänzt Wunderlich.

Die Geschäftsführer der Königsbacher Brauerei, Christoph Dörr (r.) und Alfred Wunderlich (l.) mit BB-Saxophonist Gerd Wagner (M.) bei der Gewinnspielpräsentation.

Das Konzept ist denkbar einfach. In den besonders gekennzeichneten Sammelkronkorken des Königsbacher Pilsener steckt ab sofort ein Buchstabe der „Bobbin´ Baboons“. Diese müssen dann in der richtigen Reihenfolge auf ein Sammelheft geklebt und an die Brauerei geschickt bzw. bei der Brauerei abgegeben werden. Dafür bekommt der Teilnehmer eine CD „The Great Ball of Fire“ der „Bobbin´ Baboons“. Unter allen Teilnehmern wird zum Ende der Aktion im Januar ein Wohnzimmerkonzert mit der Band verlost.

Für die sieben Musiker der „Bobbin´ Baboons“ ist die Aktion ebenfalls Neuland.

„Wir haben zwar schon an allen möglichen verrückten Orten gespielt, aber noch nie in einem Wohnzimmer“ verrät Saxophonist Gerd Wagner. „Das wird sicher eine Megaparty“.

Insgesamt dauert die Kronkorkensammelaktion rund 12 Wochen. Die Verlosung des exklusiven Wohnzimmerkonzerts findet am 16. Januar 2006 statt.

21. OKTOBER beim „Griechischen Abend“ mit dem Trio „Orfeo Greco“ im Bürgerhaus Waldesch. Fotos: Oliver Schupp

GRIECHISCHER ABEND MIT „ORFEO GRECO“

Am 21. Oktober stand das Bürgerhaus in Waldesch ganz im Zeichen der Hellenischen Kultur. Dabei sorgte das Trio „Orfeo Greco“ für musikalische Unterhaltung. Die südländischen Klänge animierten die Gäste schließlich zum griechichen Volkstanz Sirtaki (Foto) wodurch schon ein wenig Urlaubsgefühl aufkam. Zur Stärkung hielten die Veranstalter des Waldescher Kulturkreises typisch griechische Spezialitäten bereit und auch bei den Getränken stand Griechischer Wein ganz hoch im Kurs. Foto: Schupp

Latin, Jazz und Rock von Ellington bis Santana

„1st West Forest Jazz Orchestra“ in Waldesch

Ein ganz besonderes Konzertereignis findet am Samstag, 18.11., um 20 Uhr im Bürgerhaus Waldesch statt.

An diesem Abend präsentiert das „1st West Forest Jazz Orchestra“, die Schulbigband des Landesmusikgymnasiums RLP in Montabaur Latin und Jazz-Rock-Arrangements. In der klassischen Big Band Besetzung (vier Trompeten, vier Posaunen, fünf Saxofone, Bass, Gitarre, Percussion, Drums, Vocal) spielt das Orchester Kompositionen der “klassischen“ Big Band Literatur z.B. von Duke Ellington und Count Basie, von deutschen und internationalen Komponisten wie Herbie Hancock, Chick Corea, Carlos Santana und Peter Herbolzheimer. Auch Liebhaber zeitgenössischer Kompositionen wie beispielsweise Gunter Hampel kommen bei diesem Konzert auf ihre Kosten.
Der Eintritt beträgt 12 Euro. Mitglieder des Waldescher Kulturkreises zahlen 10 Euro, Jugendliche 8 Euro.
Karten im VVK gibt es bei: Gerd Prelle, Tel. 02628/ 985030 oder Karin Külzer, Tel. 02628/ 8406 sowie per E-Mail: karten@waldescher-kulturkreis.de.

24. SEPTEMBER beim Tag der offenen Tür im Kindergarten und Hort St. Hedwig

Fotos: Christof Ott

IHR FRISEURTEAM

HAARSCHNEIDER

Inh.: Carmen Schneider

Unser Angebot im November:

Haarkur 3,€

(Nur bei Behandlung im Salon)

Öffnungszeiten: Mo, Di, Mi, Fr.8.30 - 18.00 Uhr, **Länger geöffnet**: Do 8.30 - **20.00** Uhr, Sa 8.00 - **14.00** Uhr

Potsdamer Straße 31 - EKZ Berliner Ring - Tel.: 0261 - 51559

Spielzeugbörse in der KiTa „Arche Noah“

Im ev. Kindergarten “Arche Noah” (Gothaer Str. 19) findet am Samstag, 18.11., 14 bis 16 Uhr, wieder eine Spielzeugbörse statt.
Hier können gut erhaltene Spielsachen von Interessierten selbst angeboten werden.
Verkaufstische werden vom KiGa bereitgestellt. Die Kosten hierfür betragen 3 Euro für einen kleinen Tisch (ca. 1 m) und 5 Euro für einen großen Tisch (ca. 1,50 m).
Für das leibliche Wohl wird an diesem Tag natürlich bestens gesorgt.
Anmeldungen und nähere Infos gibt es montags bis freitags zwischen 8 und 14 Uhr unter Tel.: 52393 im Kindergarten.
Hier werden auch gut erhaltene Spielsachenspenden für einen Verkaufsstand des KiGa-Fördervereins entgegen genommen.

Essen aus 15 Ländern

Tag der offenen Tür im KiGa und Hort St. Hedwig

Am Sonntag, 24.9., veranstaltete der Kindergarten und Hort St. Hedwig einen „Tag der offenen Tür“. Das Motto „Kinder aus aller Welt“ war schon Thema im Gemeindegottesdienst am Vormittag. Schon hier wurde deutlich, das es in der Einrichtung Kinder mit Wurzeln aus vielen verschiedenen Kulturen und Nationen gibt. In 15 verschiedenen Farben, der Anzahl der vertretenen Nationen, hatten die Kinder ihre Hände auf eine lange Tapetenbahn aufgedruckt die vom Altar bis in den Mittelgang reichte. Es wurde ein Friedensnetz geknüpft als Symbol für ein friedliches und freundliches Miteinander. Dieser Ansatz der sich in der pädagogischen Arbeit der Einrichtung täglich wiederspiegelt wurde auch beim anschließenden Fest im Gebäude des Kindergarten und Hort St. Hedwig deutlich. Es gab ein riesiges Buffet mit Gerichten aus vielen verschiedenen Ländern die die Eltern vorbereitet hatten. Nach dem gemeinsamen Essen und gemütlichem Beisammensitzen spielten die Kinder am Nachmittag noch die Geschichte von Felix, der um die Welt reist und seiner Freundin Sofie Postkarten aus aller Welt schickt. Bei anschließendem Kaffeetrinken wurden weitere Kontakte unter den Erwachsenen geknüpft. Die Kinder konnten sich durch kleine Bastel- und Spielaktionen eine Urkunde „erarbeiten“.
Außerdem gab es einen Überblick über die Renovierungsmaßnahmen in den letzten beiden Jahren: der Waschraum und die Heizung wurden im Sommer 2004 erneuert, dadurch entfielen viele finanzielle Verpflichtungen auf die Pfarrgemeinde St. Hedwig. Da hatten die Kinder großes Glück, dass, als auch noch das Klettergerüst zusammen brach, der Förderverein „Hotzenplotz“ des Kindergartens finanziell einspringen konnte. Die großzügige Unterstützung machte es möglich, das ein neuer Kletterturm, eine Reckstange, eine Wippe und zwei Sitzgruppen angeschafft werden konnten. Vielen Dank noch einmal an alle, die die Arbeit des Fördervereins unterstützen!
Dank der großzügigen Unterstützung der Eltern, die alle fleißig gekocht hatten, konnte auch in diesem Jahr ein toller Erlös beim Fest erzielt werden. Dieses Geld soll nun für eine Kletterwand im Flur des Kindergartens verwendet werden.
Im Namen aller Kinder und des gesamten Teams, ein herzliches Dankeschön an alle Helfer und Spender!

Uschi Laux

EV. KIGA „ARCHE NOAH“

Leitung: Erika Niesen
Adresse: Gothaer Straße 21
Telefon: 0261-52393
Stärke: 100 Kinder/4 Gruppen

EV. KIGA „SPATZENNEST“

Leitung: Christine Rath
Adresse: Simmerner Straße 95
Telefon: 0261-55272
Stärke: 50 Kinder/2 Gruppen

KATH. KIGA „ST. BEATUS“

Leitung: Heidi Rothweiler
Adresse: Finkenherd 20
Telefon: 0261-56312
Stärke: 32 Kinder/2 Gruppen

KATH. KIGA „ST. HEDWIG“

Leitung: Ursula Laux
Adresse: Zwickauer Straße 20
Telefon: 0261-53166
Stärke: 90 Kinder/4 Gruppen

KATH. KIGA „ST. MICHAEL“

Leitung: Ulrike Lehmann
Adresse: Karl-Härle-Straße 6
Telefon: 0261-55500
Stärke: 14 Kinder/1 Gruppe

KIGA DER „LEBENSHILFE KO“

Leitung: Christiane Wust
Adresse: Karl-Härle-Straße 6
Telefon: 0261-56312
Stärke: 24 Kinder/3 Gruppen

I. MONTESSORI KINDERHAUS

Leitung: Martina Nickenig
Adresse: Austinstraße 44
Telefon: 0261-14461
Stärke: 30 Kinder/2 Gruppen

HOCHSCHULNAHE KITA

Leitung: Ute Stein-Kanis
Adresse: Simmerner Straße 134
Telefon: 0261-56858
Stärke: 24 Kinder/2 Gruppen

Musikalischer Sommerausklang

Konzert des Fördervereins Chormusik der Ev. Kirchengemeinde im Dreifaltigkeitshaus

Wer am 16. September unter den Zuhörern des „Musikalischen Sommerausklangs“ war, der wird sich noch lange und gerne an das Konzert mit seinem ungewöhnlichen und abwechslungsreichen Programm erinnern. Das Konzert bot Chor- und Kammermusik sowie Chansons aus etwa drei Jahrhunderten Musikgeschichte, wobei die verschiedenen musikalischen bzw. literarischen Beiträge recht passend aufeinander abgestimmt waren. So gelang es, den Zuhörern allerlei musikalische Leckerbissen zu präsentieren: Vom Barock über Klassik und Romantik bis zur Moderne, von besinnlicher Orgelmusik bis zu witzig-frechen und satirisch-kritischen Chansons sowie Jazz-Arrangements aus Gershwin-Musicals und der Dreigroschenoper von Kurt Weill.

VEREINT Die Musiker des Konzertes. Foto: S. Hahn

Mehr als 120 Gäste waren begeistert von klassischen und modernen Chorwerken von Wolfgang Amadeus Mozart und John Rutter. Unter der Leitung von Annette Rohland mit der originellen und einfühlsamen Begleitung eines Klarinetten-Quartetts der Musikschule Koblenz wurden zwei kleinere Chorwerke von Mozart aufgeführt, die sicher von einigen Zuhörern als Höhepunkt des Konzertes empfunden wurden. Wer solistisch dargebotene Klaviermusik bevorzugte, der konnte sich in den Bann der Dynamik und der technischen Brillanz der jungen Pianistin Alexandra Schuldeis ziehen lassen, die Werke von W.A. Mozart und P.I. Tschaikowsky spielte. Anlass für besinnlich-ruhige Minuten gaben die Heinrich-Heine-Lesung durch Hermann Burck in Verbindung mit Choralbearbeitungen für Orgel, die von Johannes Rudoff interpretiert wurden. Mit einer überleitenden Lesung von Tucholsky-Gedichten durch Hermann Burck begann dann der letzte Höhepunkt des Konzerts; Freunde satirischer Chansons durften die zum Schmunzeln ermunternden Lieder von Friedrich Hollaender und Georg Kreisler genießen, die mit gesanglicher Perfektion und eindrucksvoller Körpersprache von Constanze Rommel, begleitet von Karl-Heinz Lindemann, vorgetragen wurden. Schade, dass manche Zuhörer auf den hinteren Sitzreihen die sehr aussagestarken Liedtexte akustisch nicht mitbekamen.

Das nächste Konzert des Fördervereins findet in Zusammenarbeit mit der Musikschule Koblenz unter der organisatorischen Leitung von Siegfried Hahn am 20.01.2007 in der Aula des Schulzentrums Karthause statt.

10 Jahre Fachhochschule gebührend gefeiert

Festredner Prof. Dr. Klaus Landfried unterstrich die Bedeutung des lebenslangen Lernens

Vorher war sie Teil der Fachhochschule Rheinland-Pfalz. Am 1. September 1996 erlangte sie ihre Selbstständigkeit. Grund genug für die Fachhochschule Koblenz, den zehnten Geburtstag kürzlich mit einer Feierstunde zu begehen.

RÜCKBLICK Präsident Prof. Dr. Peter Frings ließ wichtige Meilensteine der FH-Geschichte Revue passieren.

Von den „Geburtswehen" der neuen FH berichtete Prof. Helmut M. Schäfer, der seinerzeit als Gründungsbeauftragter die Anfänge der eigenständigen Hochschule begleitete. Die Entwicklung der vergangenen zehn Jahre ließ FH-Präsident Prof. Dr. Peter Frings Revue passieren. Besondere Meilensteine markierten der neue errichtete Standort Remagen sowie der Neubau auf der Karthause, der derzeit im zweiten Bauabschnitt seine Fortsetzung erfährt. „Im Sommersemester 2009", wagte der Präsident einen Blick in die Zukunft, „werden voraussichtlich alle Koblenzer Fachbereiche und die Verwaltung hier vereint sein." Auch das Profil der Fachhochschule Koblenz hat sich seit der Gründung gewandelt. Aus einer Ingenieurschule hervorgegangen, gaben zunächst die technischen Studiengänge den Ton an. Heute stellen Wirtschaft, Soziales und Kunst drei weitere Säulen des Studienangebotes dar, wobei die wirtschaftswissenschaftlichen Studiengänge in der Gunst der Studierenden derzeit klar in Führung liegen.
Einen nicht unerheblichen Teil zu den insgesamt steigenden Studierendenzahlen trägt der Standort Remagen bei, auf dessen Ausrichtung im Bereich Gesundheit und Medizintechnik FH-Vizepräsident Prof. Dr. Stefan Sell näher einging. Er wies auf die zunehmende Bedeutung von Studienangeboten für Berufstätige hin: „Von den rund 2.500 Studierenden, die am RheinAhrCampus eingeschrieben sind, belegen über 600 ein Fernstudium."
Für Prof. Dr. Klaus Landfried, ehemaliger Präsident der Hochschulrektorenkonferenz, ist die Fachhochschule Koblenz hier auf dem richtigen Weg. In seinem Vortrag zum Thema „Weiterlernen: Wieso – Was - Wie?" ging er auf die Bedeutung des lebenslangen Lernens und die sich wandelnden Anforderungen an die Bildungseinrichtungen ein. „Wissen und Können ist durch nichts zu ersetzen", betonte der langjährige Präsident der Universität Kaiserslautern. „Neben fachlichen Fähigkeiten sind Schlüsselqualifikationen wie Sozialkompetenz immer stärker gefordert," so der Politologe, „denn das emotionale Klima ist wichtig für den Unternehmenserfolg". Neben den klassischen Bildungsangeboten forderte er die Anwesenden zum Zuhören, Lesen, Beobachten und Trainieren auf. „Weiterlernen ist ein Spaß, der Nutzen bringt", weiß der 65-Jährige aus eigener Erfahrung.

Landesregierung fördert Grundschule Karthause

Umweltministerin Conrad bewilligt knapp 21.000 Euro für naturnahe Umgestaltung des Schulhofes

Mit insgesamt 20.990 Euro fördert das rheinland-pfälzische Umweltministerium die naturnahe Umgestaltung des Schulhofes der Grundschule Neukarthause in Koblenz.

Ein Teil des Geldes wird dazu verwendet, den mit Betonpflaster versehenen Schulhof auf einer Fläche von rund 1000 Quadratmetern zu entsiegeln. Außerdem werden Natursteine zum Sitzen als Forum aufgestellt, Baumstämme und Baumstümpfe als Balancierpfad angelegt und ein Kletterparcour aus Harthölzern mit Seilen errichtet. Dazu kommen eine Baumkrone als Kletterbaum, ein Barfußpfad, ein Weidentunnel und ein Kräutergarten. Zusätzlich werden fünf Laubbäume und 50 Sträucher und Büsche angepflanzt sowie 1.100 m² Rasenfläche angelegt.
Ein großer Teil des Projektes, das auf zwei Jahre angelegt ist, wird dabei in Eigenleistung erbracht. So stehen mehrere Bauaktionen mit Eltern und Kindern auf dem Programm.
„Naturnah gestaltete Spielangebote wie der um die Grundschule Neukarthause", so Umweltministerin Margit Conrad, „sind wichtig für die gesunde und soziale Entwicklung von Kindern. In naturnahen Räumen können sie ihre Kreativität und Fantasie voll entfalten, vielfältige Körper- und Sinnerfahrung machen und spielerisch ihre motorischen Fähigkeiten weiter ausbauen. Nur durch eigenständiges Erleben und Erfahren von Natur können Kinder ein Verständnis für Naturprozesse und die natürliche Mitwelt entwickeln und später auch ihr Handeln danach ausrichten."

Ausführung aller Malerarbeiten

Christof Kaul
Malermeister
Koblenz-Karthause
Hammpfad 8
Tel. 02 61/5 23 84
Fax 02 61/5 24 51

VERKAUFE

PC ZU VERKAUFEN! Compaq Pentium 3/667 Mhz, 320MB RAM, 20 GB Festplatte, incl. CD-Brenner und Modem, Ideal für Einsteiger!!! VB 60 Euro, bin ab 17.00 erreichbar, **Tel.: 0261-9523724**

SICHERHEITS-GARNITUR für Wohnungseingang, neu, Aluminium, mit Langschild, VB 20 Euro, **Tel.: 51473**

BIEDERMEIERHERRENANZUG, (á la Stadtsoldaten), Größe 54-56, komplett mit Gehrock, Hose, Zylinder, Spazierstock, nach Gebot, **Tel.: 0261-9523123**

LIEBEN SIE´s LEISE?

Luxusteppichboden	m²/ €	9,95
Sisalteppichboden	m²/ €	9,95
Objektteppichboden	m²/ €	6,95
Linoleum, PVC, Gummi	m²/ €	3,95
LAMINAT Markenware	m²/ €	7,95
KORKPARKETT	m²/ €	16,95
FERTIGPARKETT	m²/ €	24,95

BORDÜRENTEPPICHE
Alle Größen - Top-Farben - sehr preiswert
Maschinenverleih für Altbelagsentfernung und Reinigung
"Belmont" Bodenbeläge
Koblenz-Lützel
02 61 / 98 25 10
Friedrich-Mohr-Str. 7 (neben Mercedes-LKW)

KÜCHENTISCH, weiss/chrom, dazu passend Truheneckbank + 2 Stühle, guter Zustand, günstig abzugeben, **Tel.: 51473**

4 WINTERREIFEN, Pirelli, 185/55R15, 7mm Profil auf Stahlfelgen, 5 Loch passend für Mercedes A-Klasse ab Bj. 2000 für VB 200 Euro, **Tel.: 0261/53134**

VW-PASSAT Comfortline Sizb. Met. 96 kw, EZ 12-02, 31000 km, Winterreifen. Sonderausstattung, VB 12.750 Euro, **Tel.: 51506**

KOMMUNIONSANZUG, dunkel blau, Gr. 146, mit Hemd und Fliege, komplett, 85 Euro, **Tel.: 0261-54478**

KINDERGITTERBETT 130x 70, Höhenverstellbar u. Latexmatratze, Kiefer natur, 70 Euro, Hochstuhl 2-teilig mit Polster, 30 Euro, **Tel.: 51813**

VERMIETUNGEN

RAUM zur individuellen Gestaltung, ca. 40 qm mit WC und separatem Eingang kurzfristig zu vermieten. **Tel.: 0261-52055**

TG-STELLPLATZ, gepflegt, Magdeburgerstr., ab sofort zu vermieten, **Tel.: 52069**

TG-EINSTELLPLATZ, Wismarer Str., zu vermieten, **Tel.: 0261-54735**

SCHÖNE FERIENWOHNUNG für 2-4 Personen auf der Karthause-Ost zu vermieten. **Tel. + Fax: 0261-55464**

FERIENWOHNUNG KO-Karthause (bis 4 Personen) zu vermieten.**Tel.: 52043 o. 0170-4859417, Fax: 53382**

FREIZEITPARK AM GÜLSER MOSELBOGEN: Urlaub an der Untermosel mit herrlichen Rad- und Wanderwegen. Ferienhaus, 55 qm mit großem Garten in KO-Güls zu vermieten (für bis zu 6 Personen). **Tel.: 52043, mobil: 0170-4859417, Fax: 0261-53382**

IMMOBILIEN

LANDWIRTSCHAFTLICHES ANWESEN (Wohnhaus, Stall, Scheune) Nähe Flugplatz Hahn, 30.000,00 EUR, **Tel.: 0261 / 52903**

WOHNEN AUF DER KARTHAUSE!
Hervorragende Raumauftei-lung in ruhiger Lage, 4-Zi.-ETW, ca. 97 m² Wohnfläche, großer Balkon, große Wohnküche, separates WC, Kaufpreis 94.000 Euro, provisionsfrei.
Deutsche Annington Vertriebs GmbH, Ramona Rauch, Tel.: 0228-81287-220, Mobil: 0160-98943625

KO-KARTHAUSE, schöne ETW zu verkaufen, 98 qm, 4 Zi, Kü, Bad, Balkon, komplett Renoviert, Parkettboden, TG-Stellplatz, VB 140.000 Euro, **Tel.: 0160-93943333**

KARTHAUSE - WOHNUNG MIT MOSELBLICK!
3-Zi.-ETW, ca. 82 m² Wohnfläche, großer Balkon, große Wohnküche, separates WC, Kaufpreis 78.000 Euro, provisionsfrei.
Deutsche Annington Vertriebs GmbH, Ramona Rauch, Tel.: 0228-81287-220, Mobil: 0160-98943625

VERKAUFE 2-Zimmer Appartement, Erstbezug 99, 54 qm, Erdgeschoss ohne Stufen mit Balkon, großer Aufzug, offene Bauweise, mit vielen Extras, Eingang mit Video, TG-Stellplatz, Nähe Stadtwald, Bushaltestelle, Einkaufszentrum und Schulen, **Tel.:0175-5059303,** ab 16 Uhr: **0261-9522808**

KO-KARTHAUSE, helle, ruhige ETW, 4 ZKB ca. 110 qm, AR, G-WC, hochwertige Ausstattung, renoviert 2004, TG-Stellplatz, Aufzug, SW-Balkon, schöne Aussicht, Nähe EKZ, gepfl. Wohnlage, VB 179.000 Euro, **Tel.: 0163-9067303**

MIETGESUCHE

SUCHE AB JANUAR 2007 auf der Karthause eine 3-4 ZKB Wohnung mit Balkon oder Terrasse zu mieten! **Tel.: 0261-51716** oder **Mobil: 0151-11621569**

kleinanzeigencoupon

Verkaufen, verschenken,
Freunde suchen und finden, Freizeit, Grüße,
Vermietungen und, und, und ...
Wer hier sucht, der findet auch!

Einfach den Coupon ausfüllen und an
"Der Karthäuser" - Kleinanzeigen
Pionierhöhe 31, 56075 Koblenz
auf Postkarte oder im Umschlag senden.

Private Anzeigen sind bis acht Zeilen kostenlos. Je weitere angefangene fünf Zeilen 2,50 Euro. Sonderausstattungen wie Raster, Rahmen, fetter Text bitte angeben.
Chiffre-Anzeigen bedingen eine Bearbeitungsgebühr von 8 Euro.
Gewerbliche Anzeigen kosten 10,50 Euro (bis acht Zeilen).
Bei Chiffre-Antwort einen Umschlag mit der Chiffre-Nr. in einem Kuvert an den Verlag "Der Karthäuser" schicken.
Wir leiten die Antworten zum 20. eines Monats weiter.

Kleinanzeigenauftrag

Kostenlos ☐ Gewerblich ☐

Name: _____

Straße: _____

Ort: _____

GRÜSSE

HALLO „JOE“! Alles Liebe und Gute zum Geburtstag am 1.11. wünscht Dir **Deine Marion.**

HALLO (SCHWIEGER-) PAPA JUPP! Alles Gute zu deinem Geburtstag wünschen Dir **Stefan und Melanie.**

LIEBER OPA JUPP! Zum Geburtstag am 1.11. wünsche ich Dir alles Liebe, dein **Enkelchen „Niesi“**

HALLO „OPA“ JUPP! Alles Liebe und Gute zu deinem Geburtstag am 1.11. wünschen Dir der kleine und der große Nachbar!

TINA OLAU! Zu Deinem Geburtstag am 11.11. gratulieren Dir **Stefan & Melanie**

HI RALLE KLÜNGMÜN, lieber Klingmanatis, guude griechisch-bayerischer Karthäuser! Zu deinem Geburtstag am 8.11. alles, alles Gute wünschen Dir **Oli und Tom.**

UNSEREM WAHL-KARTHÄUSER RALLE, alles Liebe und Gute zum 25. Geburtstag am 8.11., wünschen die **„Karthäuser Löwen“!**

ZUM 67. GEBURTSTAG gratulieren wir **GERD UND ROSWITHA** recht herzlich. **Stefan, Melanie, Jupp, Marion und Denise**

HALLO FRANZ! Alles Gute zum Geburtstag am 6.11. wünschen Dir **Deine Skatbrüder.**

HALLO PAPA! Alles Liebe und Gute zu deinem Geburtstag am 6.11. wünschen dir deine Kinder **Dominik, Christina und die Mama!**

HI FRANZ! Alles Gute zum Geburtstag wünschen dir die **"Hausbesetzer" aus der Pionierhöhe.**

UNSEREM GRAND-OVERT GREGOR wünschen wir alles Gute zum Geburtstag am 4.11.! **Die SOFG-Kollegen.**

LIEBER RONNY, alles Gute zum Geburtstag wünschen Dir **Papa und Monika**

HALLO VOLKER! Geburtstagsgrüße und die Ankündigung „wir sehen uns!“ **von dem Längsten** in der Familie.

GISELA, alles Gute zum Geburtstag wünscht Dir **Manni.**

HALLO TRAUMFRAU AUS MÜNSTER!!! Alles Liebe und Gute zu Deinem Geburtstag am 19.11., wünscht Dir Dein **„Maulwurf-Jäger“!**

HALLO OLIVER! Zu deinem Geburtstag am 17.11. wünschen wir Dir von ganzem Herzen alles Gute. Bleib weiter so positiv und werde schnell gesund! In Liebe und 1000 Bussis. **Mama u. Papa**

LIEBE MAMA wir gratulieren dir zum 36. Geburtstag. Am 07.11.1970 bist du geboren. Jetzt bist du schon 36. Viele liebe Geburtstagsgrüße **deine Kinder David und Sarah.**

HALLO MEIN HASE! Ich bin glücklich, dass wir es geschafft haben und immer zusammen halten! Ich liebe Dich abgöttisch. **Deine Frau Pletten!!**

HALLO GEBURTSTAGSKIND KRISTIN, 25 sind es wert, dass man Dich besonders ehrt. Alles Liebe zum 25. Geburtstag am 25.11. wünscht Dir, **Deine Familie. DEINEM GROßEN BRUDER** wünschen wir auch alles Gute zu seinem Geburtstag am 5.11.

IM NOVEMBER feiern zwei Puscheljungen Ihren Geburtstag. **Der Rest der Bewegungswunder** wünscht dem „Langen“ und dem „Kleineren“ Karl-Heinz jeweils alles Gute. Bleibt gesund und munter und seid pünktlich bei den Proben.

HALLO JETTE, alles Gute zum Geburtstag wünschen Dir, **Deine alten Geschwister**

HALLO SCHWÄGERIN, alles Liebe zum x0. Geburtstag wünscht **Dein Umzugshelfer.**

Die Zeppelinstraße wünscht den beiden **„NEUALTEN“ AUS DER LIPPESTRASSE** viel Spaß beim Feiern mit UNS.

AN PAPA: Der Nussbaum ist viel jünger als Du, aber nicht so gut in Form. Alles Gute zum x0.ten von **Deinen Pänz.**

ALLES GUTE wünschen wir dem Nico! Feier schön, aber so das du noch alles weist! Gell, Nico :-). Gruß **Jessica und Christian**

Experten-Tipp:

Arbeitgeberdarlehen

Werden Darlehen an Mitarbeiter gegeben und hierfür marktübliche Zinsen vereinbart, so muss kein geldwerter Vorteil als Arbeitslohn versteuert werden. Dies gilt selbst dann, wenn der Zinssatz unter dem Mindestzins liegt, der nach den Lohnsteuerrichtlinien gefordert wird.

Nach den Lohnsteuerrichtlinien müsste ein Arbeitnehmer einen geldwerten Vorteil versteuern, wenn sein Arbeitgeber für ein Darlehen einen geringeren Effektivzins als fünf Prozent verlangen würde.

Im Urteil des Bundesfinanzhofs (Urteil v. 4.5.2006, Az. VI R 28/05) entschieden die Richter jedoch gegen die Richtlinien der Finanzverwaltung, weil einerseits nur die Finanzverwaltung an die Richtlinien gebunden sei und andererseits ein geldwerter Vorteil nur dann zu versteuern wäre, wenn ein Arbeitnehmer durch die Darlehensgewährung gegenüber einem marktüblichen Darlehen besser gestellt wäre.

Entscheidend sind also nicht die Richtlinien der Finanzverwaltung, sondern der Nachweis, dass die vereinbarten Konditionen den marktüblichen Zinsen entsprechen.

Wirtschaft & Finanzen
Karthäuser
Tipps vom Experten
Oliver Feinauer - Dipl.-Betriebswirt
Econcentus Unternehmensberatung KOBLENZ Tel.: 29179757

(Keine Rechts- und Steuerberatung)

Tipp: Kostenrecht

Prozesskostenhilfe - nicht nur etwas für „Arme“

Mancher verzichtet oft auf die gerichtliche Durchsetzung seiner Rechte, weil er sich seiner Ansicht nach, einen Prozess einfach gar nicht leisten kann.

Dabei übersehen viele, dass sie eigentlich die Möglichkeit haben, Prozesskostenhilfe zu beantragen, sich die Kosten des Gerichtsverfahrens also ganz oder teilweise vom Staat erstatten zu lassen. Es kann jeder normal verdienende Bürger in den Genuss von Prozesskostenhilfe kommen, wenn seinem Einkommen einiges an Belastungen gegenübersteht, die bei der Gewährung der Prozesskostenhilfe zu seinen Gunsten berücksichtigt werden können. Wenn also evtl. ein gerichtliches Verfahren ins Haus steht, dann empfiehlt es sich nicht nur für Kleinverdiener, sondern auch für normal verdienende Leute zu prüfen, ob sie unter Umständen Prozesskostenhilfe in Anspruch nehmen können.

Grundsätzlich steht Ihnen nach dem Gesetz Prozesskostenhilfe zu, wenn der von Ihnen beabsichtigte Prozess (oder die von Ihnen beabsichtigte Verteidigung gegen Ansprüche eines anderen) Aussicht auf Erfolg hat, wenn darüberhinaus die Prozessführung nicht mutwillig ist und Sie nach Ihren persönlichen und wirtschaftlichen Verhältnissen die Kosten der Prozessführung nicht, nur zum Teil oder nur in Raten aufbringen können.

Es kann sein, dass Sie Prozesskostenhilfe nur unter der Auflage gewährt bekommen, den vom Staat bevorschussten Betrag ganz oder teilweise in Raten zurückzuzahlen. Ändern sich die Voraussetzungen später, dann ist das Gericht berechtigt, einen Prozesskostenhilfebeschluss aufzuheben oder abzuändern.

Kanzlei § Bader
Familienrecht
Straßenverkehrsrecht
Medienrecht
Scheidungsmanagement
Wirtschaftsmediation
Unternehmensberatung
Potsdamer Str. 28 (Eingang zw. Blumen Jung und Volksbank)
EKZ KO-Karthause • Tel.: 02 61 / 5 79 44 97 • Fax: 02 61 / 5 79 49 77

AH Computer und mehr...

acer
APC
ASUS
BenQ
brother
Canon
CHERRY
CONCEPTRONIC
EIZO
FUJITSU SIEMENS
hp invent
Kingston
KYOCERA
LEXMARK
LINDY
Logitech
Maxtor
Novell
Pelikan Druckerzubehör
SAMSUNG
symantec.
TOSHIBA
terra WORTMANN AG

A. Hansen Computer
Markenbildchenweg 8
56068 Koblenz
Tel: (0261) 13 36 0
www.a-hansen.de

GRÜSSE

Die Zeppelinstraße grüsst die HEIMKEHRER AUS DER LIPPESTRASSE. Schön Euch wieder hier zu wissen.

HALLO HOLZBEINE, vielen Dank für die Glückwünsche zu meinem Geburtstag. Schön, dass Ihr mich nicht vergessen habt! Liebe Grüße von **Iris**

ICH MÖCHTE MICH AUF DIESEM WEG, AUCH IM NAMEN VON OLIVER, ganz herzlich bei allen bedanken, die uns in so vielfältiger Weise durch ihre Spenden geholfen haben. Besonderer Dank auch an denjenigen, der für uns so spontan in Vorlage getreten ist, als unser „alter Golf" auf der Autobahn nach Mainz liegen geblieben ist. Ohne die schnelle Hilfe hätten wir kein Auto mehr gehabt für täglichen Fahrten zur Uni-Klinik nach Mainz und auch jetzt nicht zur Reha-Klinik an die Schweizer Grenze. Euch allen vielen Dank! **Marion**

HAPPY BIRTHDAY TATJANA! Am 23.11 ist es wieder soweit! Naja dann Feier schön, vielleicht sieht man sich ja dann. **Emmi, Gino, Retano, Jessica, Christian, Marcel und Enrico**

POLIZEI
Simmerner Straße 134 • Studentenwohnheim
Bezirksdienst Karthause
☎ 291-5682
Öffnungszeiten:
Dienstag 10-17 Uhr
Mittwoch 16 18 Uhr
Donnerstag 10-17 Uhr
Polizei-Bezirksbeamter
HOLGER INGWER

MEINER MAMA HELENE alles Gute zum 76. Geburtstag am 4.11. Deine Tochter **Marion**

HI TATI, wünsche dir alles Gute zum Geburtstag. Haben dich lieb! **Ralf, Enrico, Marcel und Ela**

LIEBER OLI! Ich denke an Dich und bin jeden Tag bei Dir! Ich hoffe, dass es Dir bald besser geht! Wir werden das schon durchstehen! Wir haben alle etwas geschrieben damit Du weißt das wir alle an Dich denken! In Liebe, **Deine Mama Marion**

HI LORCHI, du alter Hasenfuß wünschen dir am 16.11 zum 43. Geburtstag alles Liebe u. Gute, **F. Friedrichs**

LIEBER ERHARD, alles Liebe und Gute zum Geburtstag wünschen die 2 **Familien der Hinterwellers**

DER LENI M. alles Gute zum Geburtstag am 4. November! **Marion G.**

DEM OLIVER S. alle Lieben wünsche zum Geburtstag vor allem aber gute Besserung! **Natascha, Patrick & Joshua**

DIVERSES

SUCHE KRABBELGRUPPE für meinen 7 Monate alten Sohn bitte melden unter **Tel.: 0177-3163539**

LIEBEVOLLE UND ZUVERLÄSSIGE KINDERFRAU für unseren 5-jährigen Sohn auf der Karthause gesucht: Mo, Di, Do und Fr von 6.45 bis ca. 8 Uhr (gerne zusätzlich auch Hilfe im Haushalt). Näheres unter **Tel.: 9429179**

CAFE SONENSCHEIN sucht Aushilfe (bis 400,- Euro). **Tel.: 501212**

NACHHILFE

GRUND-, HAUPT- UND SONDERSCHULLEHRERIN erteilt qualifizierten Nachhilfeunterricht. Näheres unter **Tel.: 0261-9425198**

Weiterhin für Sie da: Dieter Müller

AUGUST MÜLLER
Inh. Melanie Müller und Sascha Münz

Bestattungen · Schreinerei · Rollladen

Legen Sie Ihr Vertrauen in unsere Hände.
Bestattungsvorsorge
Erd-, Feuer- und Seebestattungen
Eigene Trauerfeierhalle

Türen und Fenster
Innenausbau
Verlegung von Fertigparkett und Laminat
Einbruchschutz für Türen, Fenster, Rollladen
Schreinerarbeiten aller Art

aus Kunststoff und Aluminium
Rollladenmotoren
Ersatzteile
Reparaturservice

An der Liebfrauenkirche 21 · Telefon: 0261/3 25 68
Herberichstraße 22a · Telefon: 0261/80 42 80
www.mueller-koblenz.de

Kinder entdeckten Kunst und die Karthause

„Atelier mobil“ verwandelte das Stadtteilbüro in ein Ferienatelier für Kinder

Verwundert waren viele Bürger der Karthause, die in der Woche vom 9. bis zum 13. Oktober einen Blick ins Stadtteilbüro Karthause-Flugfeld warfen. Nicht die Quartiersmanagerin, sondern zwölf Karthäuser Kinder im Alter von 6 bis 9 Jahren krempelten hier die Arme hoch, um künstlerisch zu arbeiten. Das Team von „Atelier mobil“ hatte das Büro in ein Ferienatelier für Kinder verwandelt.

Eine Woche lang beschäftigten sich die Kinder mit der Vergangenheit und der Gegenwart unseres Stadtteils, unternahmen Foto- und Erkundungsstreifzüge und setzen ihre Erlebnisse künstlerisch mit allerlei bunten Materialien und viel Farbe um. Da wurden unter anderem Häuser gesägt und eine kleine Stadt getöpfert, Schuhkartonhäuser mit Einrichtung und Gärten gebastelt, Karthäuser Löwen gestaltet und sogar ein Löwentor gebaut.
Getreu ihrem Motto „Wir bringen Kunst ins Spiel!“ gab das Team von „Atelier mobil“ den Kinder Gelegenheit, die Arbeit des zeitgenössischen Künstlers Friedrich Hundertwasser kennen zu lernen und sich auf dessen Spuren selbst auszuprobieren. Von bildender Kunst zeugen u.a. zwei große Säulen, die von den Kindern mit Gipsornamenten und Fotos gestaltet und bemalt wurden.

Die Säulen und ein Teil der Kinderkunstwerke können zur Zeit im Stadtteilbüro Karthause Flugfeld besichtigt werden.

Möglich wurde diese Ferienaktion durch die Kooperation des Stadtteilbüros mit dem neuen Karthäuser Unternehmen „Atelier mobil“.

Das Team von Pädagogen und Künstlern erweitert mit dem „rollenden Atelier“ die bestehende Jugendarbeit in Koblenz, insbesondere auf der Karthause, um künstlerisch-kreative Bildungsangebote. Weitere Informationen erhalten Sie telefonisch unter 0160-94939524 oder per E-Mail unter info@ateliermobil.de.

Adventsatelier für Karthäuser Kinder ab 6 Jahre

„Atelier mobil“ - Kinderprogramm: Kreativer Advent im Stadtteilbüro Karthause

Adventszeit, das ist die Zeit sich in gemütlicher Atmosphäre auf das Fest der Liebe einzustimmen. Damit die Vorweihnachtszeit trotz der nötigen Erledigungen für alle ruhig und besinnlich bleibt, bietet „Atelier mobil“ zusammen mit dem Stadtteilbüro Karthause Flugfeld an den ersten drei Samstagen im Dezember ein Adventsatelier für Kinder ab 6 Jahre an.

Während Sie also in aller Ruhe Weihnachtseinkäufe erledigen, entdecken die Kinder in vorweihnachtlicher Stimmung die Welt der Kunst.
Malen, Basteln und Werken - mit Wachs, Ton, Holz, Kastanien und allerlei bunten Materialien. Hier und da ein Spiel oder eine Geschichte – so stimmen sich die Kinder im Atelier auf Weihnachten ein.
Gestaltet werden zum Beispiel Baumschmuck, Kerzen und – pssst! Das wird noch nicht verraten! Es soll ja ein Geschenk für Mama und Papa werden.

An allen Terminen (Infos siehe Kasten) werden unterschiedliche Inhalte angeboten, so dass bei Kindern, die mehrmals am „Adventsatelier“ teilnehmen möchten, sicher keine Langeweile aufkommen wird. Es können jeweils maximal 12 Kinder teilnehmen.

Adventsatelier

für Kinder ab 6 Jahre

Termine:
1. Advent: Samstag, 02.12.06, 9 bis 13 Uhr
2. Advent: Samstag, 09.12.06, 9 bis 13 Uhr
3. Advent: Samstag, 16.12.06, 9 bis 13 Uhr

Kostenbeitrag: 5 Euro pro Aktion/inkl. Material

Infos/Anmeldung:
Atelier mobil,
Tel.: 0160-94939524
oder www.ateliermobil.de

Angebot des Monats:

Gültig vom 2. bis 30.11.06

Ölwechsel

* für alle PKW bis 5 L- Motorölinhalt

29,- € zzgl. Filter

DNS
KARTHÄUSER KFZ-REPARATUR GMBH

KFZ-Meisterbetrieb
Reparaturen aller Fabrikate
TÜV-Abnahme im Hause
AU-Station für alle PKWs

Am Falkenhorst 38a
56075 Koblenz-Karthause
Tel.: 02 61 / 5 63 33
Fax: 02 61 / 5 75 24

ADAC Vorteils-Partner

Beim Tanken bitte ADAC-Clubkarte mitbringen!

Shell-Station
Deusing GmbH
56075 Koblenz-Karthause
Am Südknoten
Telefon (0261) 51021

1 MITTWOCH

PREIS-SKAT-TURNIER: 11 Uhr, Gaststätte „Bei Costa“

3 FREITAG

KARTHÄUSER MÖHNEN: 20 Uhr, Stammtisch, „Postillion“

2. FUSSBALL-BUNDESLIGA: 18 Uhr, TuS Koblenz - 1. FC Köln, Stadion Oberwerth

4 SAMSTAG

FANFARENZUG KARTHAUSE: 20 Uhr, Vereins-Stammtisch, „Bei Costa“

5 SONNTAG

FUSSBALL KREISLIGA B: 17 Uhr, FC Horchheim - VfR I, Sportplatz Horchheimer Höhe

FUSSBALL KREISLIGA D: 11 Uhr, FC Horchheim II - VfR II, Sportplatz Horchheimer Höhe

DAMENFUßBALL-BEZIRKLIGA: 14.30 Uhr, TV Kruft – VfR, Kruft

6 MONTAG

SKAT: 19.30 Uhr, Preisskat des KSC, „Zum Postillion“

7 DIENSTAG

EV. KIRCHENGEMEINDE: 15-17 Uhr, Dienstags-Treff mit Kaffee & Kuchen und Leihbücherei, Dreifaltigkeitshaus

8 MITTWOCH

NARRENZUNFT GRÜN-GELB: 20 Uhr, Mitgliederstammtisch, Gaststätte „Bei Costa“

DAMENFUßBALL-BEZIRKLIGA: 14.30 Uhr, VfR – BSV Weißenthurm, Schmitzers Wiese

9 DONNERSTAG

TUS-FANCLUB „KARTHÄUSER LÖWEN“: 19 Uhr, Treffen, „Bei Costa“

10 FREITAG

KIRMESGES. ST. BEATUS: 18.30 Uhr, St. Martins-Umzug, Treffpunkt Am Flugfeld

CDU-ORTSVERBAND: 18 Uhr, Döppekuchenessen, Forsthaus Kühkopf

5. TEENIE-DISCO: 18-21 Uhr, Aula des Schulzentrums

2. FUSSBALL-BUNDESLIGA: 18 Uhr, TuS Koblenz - Karlsruher SC, Stadion Oberwerth

12 SONNTAG

FUSSBALL KREISLIGA B: 14.30 Uhr, VfR I – SV Spay, Schmitzers Wiese

FUSSBALL KREISLIGA D: 11 Uhr, VfR II – Spfr. Goldgrube, Schmitzers Wiese

14 DIENSTAG

MÄNNERKREIS KARTHAUSE: 10 Uhr, Treffen rüstiger Rentner u. junger Pensionäre, Mehr Infos im Ev. Gemeindebrief, Clubraum Dreifaltigkeitshaus

FILMVORFÜHRUNG: 19.30 Uhr, „Der Herrscher“, Bundesarchiv Karthause

SKAT: 19.30 Uhr, Preisskat des KSC, Gaststätte „Bei Costa“

15 MITTWOCH

AWO-KARTHAUSE: 15 Uhr, Stammtisch, „Bei Costa“

ORTSRING KARTHAUSE: 20 Uhr, Treffen der Vereine, „Bei Costa“

16 DONNERSTAG

INFO-NACHMITTAG: 14.30 Uhr, Sicher durch die Weihnachtszeit, Dreifaltigkeitshaus

AWO-KARTHAUSE: 19 Uhr, Vorstandssitzung, „Bei Costa“

18 SAMSTAG

SPIELZEUGBÖRSE: 14-16 Uhr, KiGa „Arche Noah“

WALDESCHER KULTURKREIS: 20 Uhr, „Konzert mit dem 1st West Forest Orchestra“, Bürgerhaus Waldesch

19 SONNTAG

VEREIN FÜR BRIEFMARKENKUNDE KOBLENZ E.V: 9.30-16 Uhr, Großtauschtag, FH, Konrad-Zuse-Str.

20 MONTAG

SKAT: 19.30 Uhr, Preisskat des KSC, „Zum Postillion“

26 SONNTAG

FUSSBALL KREISLIGA B: 14.30 Uhr, FC Arzheim - VfR I, Arzheim

2. FUSSBALL-BUNDESLIGA: 18 Uhr, TuS Koblenz - Spvgg. Unterhaching, Stadion Oberw.

28 DIENSTAG

MÄNNERKREIS KARTHAUSE: 10 Uhr, Treffen rüstiger Rentner u. junger Pensionäre, Mehr Infos im Ev. Gemeindebrief, Clubraum Dreifaltigkeitshaus

KFD-ST. HEDWIG: 14 Uhr, Lebkuchenwanderung nach Güls, Treff Kirche St. Hedwig

STÄNDIGE TERMINE

MONTAGS

Musikalische Gymnastik der Frauengemeinschaft St. Beatus: 9.30-10.30 Uhr, Pfarrheim St. Beatus

Rückenschule der kfd-St. Beatus: 16-17.30 Uhr, Pfarrheim

Vorlesestunde mit der Lesehexe Ada Fürstenau: für Kinder ab 3 J., 15-16 Uhr, Studentenwohnheim Karth.

Leseworkshop mit Ada Fürstenau: 16-17 Uhr, für Kinder ab 7 Jahren, Inhalte u.a.: Sprechübungen, Atemübungen für deutliches Sprechen u.v.m., Studentenwohnheim Karthause

kfd-St. Hedwig: 9.30-10.30 Uhr, Walking-Gruppe, Treff: 9.25 Uhr, Bushaltestelle Greifswalder Str.

DIENSTAGS

Rückenschule kfd-St. Beatus: 18 u. 19 Uhr, Pfh. St. Beatus

Walking des VfR Eintracht: 18 Uhr, Treff Remstecken, 2. Parkplatz rechts. Infos: Birgit Höser, Tel.: 56209

"Karthause aktiv": 15-17 Uhr, ehrenamtliche Nachbarschaftshilfe, Dreifaltigkeitshaus, Gothaer Straße

Boule des VfR Eintracht: 17 Uhr, VfR-Clubgelände, Konrad-Zuse-Straße

MITTWOCHS

Rhythmische Bewegungsgruppe der Frauengemeinschaft St. Beatus: 16-17.30 Uhr, Pfarrh. St. Beatus (Tanzen)

Kirchenchor St. Hedwig: 20.00-21.30 Uhr, Probe im "Glaskasten" von St. Hedwig. Interessierte Sänger sind herzlich eingeladen. Kontakt: Tel. 0261/53947

DONNERSTAGS

Skat: 11 Uhr, Senioren-Skat des KSC; Gaststätte "Bei Costa"

Kirchenchor St. Beatus: 19.30-21 Uhr, Probe im Pfarrheim St. Beatus. Neue Mitglieder sind herzlich eingeladen.

"Karthause aktiv": 15-17 Uhr, ehrenamtliche Nachbarschaftshilfe, Dreifaltigkeitshaus, Gothaer Straße

Krabbelgruppe: 9.30-11.30 Uhr, Dreifaltigkeitshaus, Infos unter Tel.: 0261-5004600

FREITAGS

Walking des VfR Eintracht: s. Di.

Boule des VfR Eintracht: 17 Uhr, VfR-Clubgelände, Konrad-Zuse-Straße

kfd-St. Hedwig: 9.30-10.30 Uhr, Walking-Gruppe, Treff: 9.25 Uhr Bushaltestelle Greifswalder Str.

Peter Zirwes
HAUSMEISTER-SERVICE
Drosselgang 11
56075 Koblenz
Tel.: 02 61 / 5 72 59
Mobil: 01 71 / 5 28 60 21

BISTRO
Moselbogen
CAFE
Inh. Roswitha Jung

Täglich durchgehend von 8-22 Uhr geöffnet!
Montag: Ruhetag!
- Kaffee, Kuchen und Backwaren
- Gerichte für den kleinen & großen Hunger
- frisch gezapftes Königsbacher Pilsener, Gaffel-Kölsch sowie gute Weine a.d. Region.
Am Gülser Moselbogen 20/1 · Koblenz-Güls
Telefon: 0261 / 5793220 · Fax: 0261 / 5790545

KOSMETIKSTUDIO

Philippine Schaefer - Austinstraße 56075 Koblenz
Telefonische Voranmeldung unter 0261 9523123

Geben Sie Ihrer Haut, was sie benötigt !

Sie erhalten eine individuell Ihrer Haut angepasste Pflege
- entwickelt nach neuesten wissenschaftlichen Erkenntnissen-

Ihre Behandlung mit dem Dermaviduals-System enthält
keine Konservierungsstoffe, Emulgatoren, Mineralöle usw.
daher auch keine Allergien oder Irritationen.

Lassen Sie sich beraten !
Individuelle Behandlungen von 24.- bis 29.- Euro
sowie Aromaöl-Massage ab 15.- Euro

Auch sonntags für Sie da!

Café Sonnenschein

im Seniorenzentrum
Geschw. de Haye´schen Stiftung

Täglich frische Backwaren und Kuchen
Essen für den kleinen Hunger

Hier können alle Karthäuser feiern!
Großer Saal für Feiern aller Art
z.B. Weihnachtsfeiern oder Familienfeste

Öffnungszeiten:
Mo-Fr 9.00 bis 18.00 Uhr
Sa 9.00 bis 20.00 Uhr
So u. Feiertag 12.00 bis 18.00 Uhr

Wir freuen uns auf Ihren Besuch
Fam. Gorzawski

In der "de Haye´schen Stiftung", Karl-Härle-Str. 1-5, Tel.: 50 12 12

DAS SALON-LUY-TEAM **im Jubiläumsjahr.** **Foto: Schupp**

50 Jahre Salon Luy und Zweithaarpraxis

Herbert Luy gründete Friseurbetrieb 1956

Am Freitag, 13. Oktober, feierte der Biosthetik-Salon Luy mit der zertifizierten Zweithaarpraxis Luy sein 50-jähriges Bestehen im Karthäuserhofweg 29 auf der Ost-Karthause.

Herbert Luy gründete am 13. Okober 1956 den Friseursalon auf der Pionierhöhe. In den Geschäftsräumen von 36 qm entwickelte sich der Salon aus kleinsten Anfängen. 1969 konnte der Salon in die Geschäftsräume im Karthäuserhofweg 29 verlegt werden. Dort wurde er von Herbert und Wilma Luy 35 Jahre mit meisterlichem Können geführt, bis am 1. April 1991 Sohn Harald Luy das Geschäft in der zweiten Generation übernahm.
Harald Luy hat sich auf die Übernahme mit einer vielseitigen Ausbildung und Erwerb des Meisterbriefes 1985 mit Abschluss als Kammerbester gut vorbereitet. Heute arbeitet er mit seiner Frau Dorit Luy (Friseurmeisterin) und drei langjährigen selbst ausgebildeten Gesellen und einer Auszubildenden in seinem Salon. Auch hier gilt die Philosophie bis heute: „Luy, Haare nach Maß“.
Seit 1979 wird nach der biosthetischen Methode gearbeitet. Biosthetik ist ein hochwirksames Schönheits- und Pflegekonzept das auf Kopfhaut, Haar und Haut abgestimmt ist. Als kompetente Adresse für Zweithaar, z.B. Maßtoupets oder Perücken in Echthaar, ist die Zweithaarpraxis seit 1970 bekannt. Herbert Luy gründete das erste Brehmer Top-Toupestudio in Koblenz.
Ob Haare bei Chemotherapie, Haarintegrationen, Haarverlängerungen, Toupets o. Perücken in Echthaar oder Kunsthaar – es wird stets die natürlichste Lösung gefunden. Er bietet in separaten Räumen ein umfangreiches Sofortprogramm für medizinisch notwendigen Haarersatz, oder fertigt einen Individuellen Abdruck der Kopfform an. Er ist berechtigt mit allen Krankenkassen abzurechnen. Der mobile Perückenservice wird von den nicht mobilen Kunden gerne in Anspruch genommen. Nähere Infos im Internet unter: www.salon-luy.de

Getränke Quelle
Der sympathische SB-Markt
Drosselgang 24 · Karthause · Tel.: 0261/56817
Öffnungszeiten: Montag - Freitag 8.00 - 20.00 Uhr, Samstag 8.00 - 15.00 Uhr

Im Angebot vom 27.11.-3.12.

Beck´s
Level 7
Chilled Orange
Six-Pack - 6 x 0,33 Ltr.
€ 3,49 + 0,48 Pfd

Deinhard-Cabinet
Medium-Dry
0,75 Ltr.

€ 3,85

Rudolf Fetz
Bedachungen

Mehr als das Übliche...

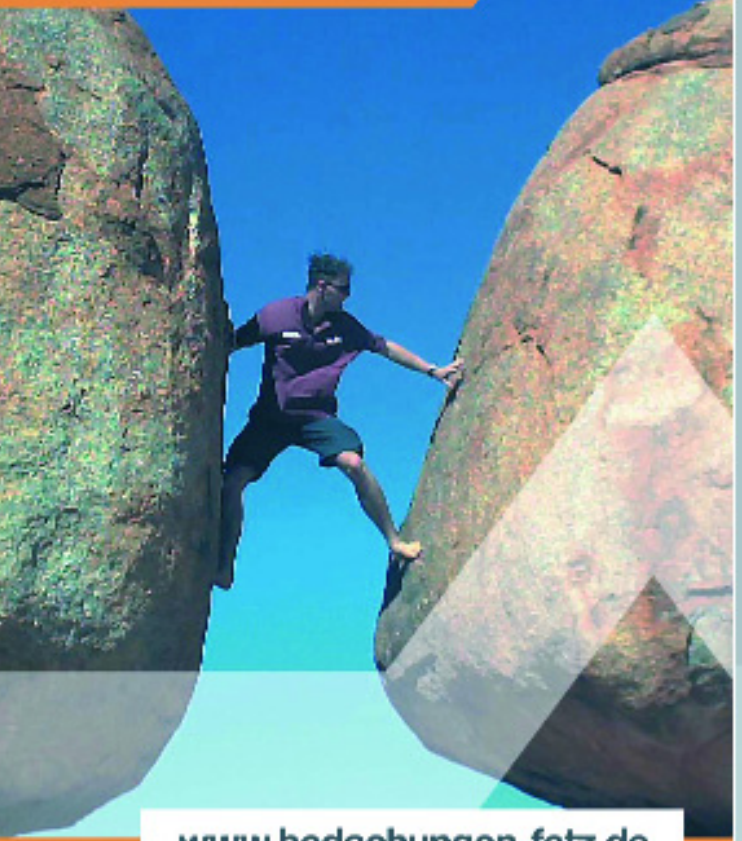

www.bedachungen-fetz.de

...für mehr Wohnqualität

nachher

vorher

Es werde Licht?

Es werde Licht?

Das Ergebnis einer Licht-Beratung durch unsere Spezialisten kann sich sehen lassen.
Es bedeutet für unsere Kunden „sehen und gesehen werden" im eigenen Haus.

Sprechen Sie mit uns.

Unsere Beratung zeigt Ihnen Möglichkeiten auf, die Ihr Haus Ihnen bietet.
Dachfenster, Giebelfenster, Gauben, Loggien, Fensterfelder, individuelle angepasste Maße...

... wir empfehlen und bauen.

Rudolf Fetz
Bedachungen

Konzept & Design: ernald bauer ☎ (0 65 50) 5 37
Bilder: Bauer, Fetz

Wertarbeit im Überblick ... wir leisten mehr!

...wir leisten mehr!

Unsere Leistungen
Architekten-Planung, Statik, Gerüstbau, Trockenbau, Komplette Bausanierung mit allen Ausbaugewerken, Zimmererarbeiten, Dachdeckerarbeiten, Klempnerarbeiten, Komplette Balkon- und Terrassensanierungen, Fliesenarbeiten, Gründächer, Gartenanlagen, Metallarbeiten (einschl. Pulverbeschichtungen), Metalldächer, Fassaden aus Metall, Industrieverkleidungen, Blitzschutz, Asbestentsorgung.

Wir sind für Sie **ein gewerksübergreifender Ansprechpartner** in Kooperation mit Meisterbetrieben des Handwerks.

Rudolf Fetz · Bedachungen
Drosselgang 4
56075 Koblenz
☎ (02 61) 9 52 65-0
Fax (02 61) 9 52 65-50
www.bedachungen-fetz.de
E-mail: info@bedachungen-fetz.de

Rechtzeitig durchgeführte Reparaturen und Pflegemaßnahmen helfen Kosten sparen durch Vermeidung von Folgeschäden.

Sparkassen-Finanzgruppe

Angebot des Monats

X mal 10,- €

für die Jugend unserer Region*

Sie sorgen für Ihr Alter -
wir für die Jugend.

25 Jahre HELFT UNS LEBEN

Sparkasse Koblenz

*Wenn Sie bis zum 31.12.2006 einen Altersvorsorge-Vertrag abschließen, sichern Sie sich eine gute Rendite und helfen gleichzeitig Kindern und Jugendlichen. Für jeden Vorsorge-Vertrag spendet die Sparkasse Koblenz 10,- € an "HELFT UNS LEBEN E.V.", zur Förderung von Projekten, die der Jugend in unserer Region zugute kommen. Weitere Infos unter: www.sparkasse-koblenz.de. **Wenn's um Geld geht - Sparkasse.**